SAP Business One 9.3

Nouveautés

Une solution de gestion et une plateforme d'innovation complète pour les PME connectées

© 2017 SAP SE or an SAP affiliate company. All rights reserved. I CUSTOMER

Nouveautés SAP Business One 9.3 (1/2)

Administration

- Simplification des Autorisations
- Mises à jour de l' import Excel
- Amélioration des Procédures d'Approbation
- Nouveaux objets pour Quick Copy & DTW
- Nouvelle fonction – Mes Options Personnelles
- Outil de nettoyage du Change Log
- Multi-Agences supporte la Propriété de Données
- Filtres Multi-Agences sur les transactions
- Mises à jour Licences
- Aide en ligne au format HTML

Ventes | Achats | Service

- Autorisation sur les Demandes de Retour (RMA)
- Nouvelles options Prix HT/TTC*
- Mises à jour Listes de Prix
- Mises à jour gestion des Campagnes
- Améliorations Contrats Cadres
- Mises à jour Factures Fournisseurs électroniques
- Module CRM Centralisé

Production

- Etapes d'Itinéraires (gammes) de production simples

Stocks | Distribution

- Quantités des Lots par Unités de Mesure

Gestion Financière

- Transactions d'Ecriture Analytique seule
- Assistant de Paiement centralisé
- Améliorations Plan Comptable
- Mises à jour Détermination Etendue des comptes
- Reconnaissance du revenu - IFRS 15*
- Planification de l'Assistant de Paiement
- Modèles pour Fichiers Electroniques (EFM)

Gestion de Projet

- Mises à jour Gestion de Projet

*Certaines localisations

© 2017 SAP SE or an SAP affiliate company. All rights reserved. I CUSTOMER

Nouveautés SAP Business One 9.3 (2/2)

Business Intelligence

- Portail Analytique
- Mise à jour Pervasive Analytics Designer
- Nouveaux modèles de Cockpit

Platform | Extensibility

- Gestion des Workflow via outil Web
- Configuration e-mail par Société
- Nouveaux objets DI/UI & améliorations
- Microsoft Visual Studio 2015
- X-App Supporte le Single Sign On
- Login optimisé
- Electronic File Manager supporté sur Linux
- Optimisation des performances
- Sécurité améliorée

Lifecycle Management

- Déploiement centralisé
- Rapport d'incident depuis l'écran B1
- Amélioration System Landscape Directory (SLD)
- Mises à jour Remote Support Platform (RSP) 3.2

*Localisation specific

© 2017 SAP SE or an SAP affiliate company. All rights reserved. I CUSTOMER

Administration

SAP Business One 9.3

Simplification des Authorizations

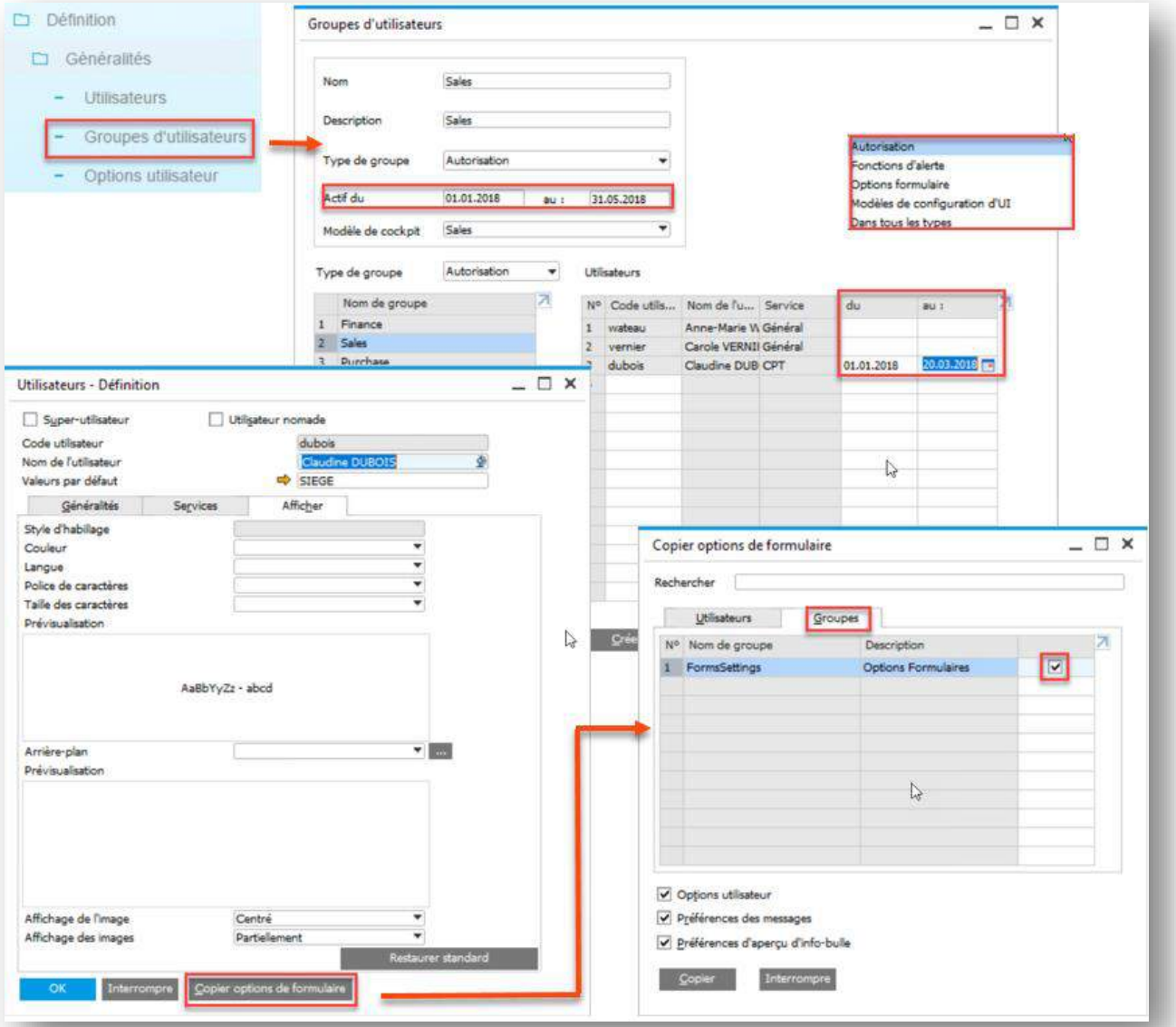

Fonctionnalités

- L'écran 'Groupes d'Autorisations' est renommé 'Groupes d'Utilisateurs' et disponible dans le menu Définition/Généralités.
- 4 Catégories:
  - Autorisation : autorisations utilisateurs avec dates de validité. Chaque utilisateur peut avoir des dates spécifiques.
  - Fonctions d'alerte : définit une liste d'alertes et à quels utilisateurs elles s'appliquent
  - Options formulaire : permet de définir/copier et affecter aux utilisateurs.
  - Modèles de configuration d'UI : permet de définir/copier et affecter aux utilisateurs .

Avantages

- Gestion des autorisations temporaires.
- Assignation rapide de défauts (formulaires, alertes) à un groupe d'utilisateurs.

© 2017 SAP SE or an SAP affiliate company. All rights reserved. I CUSTOMER

Amélioration des Procédures d'Approbation

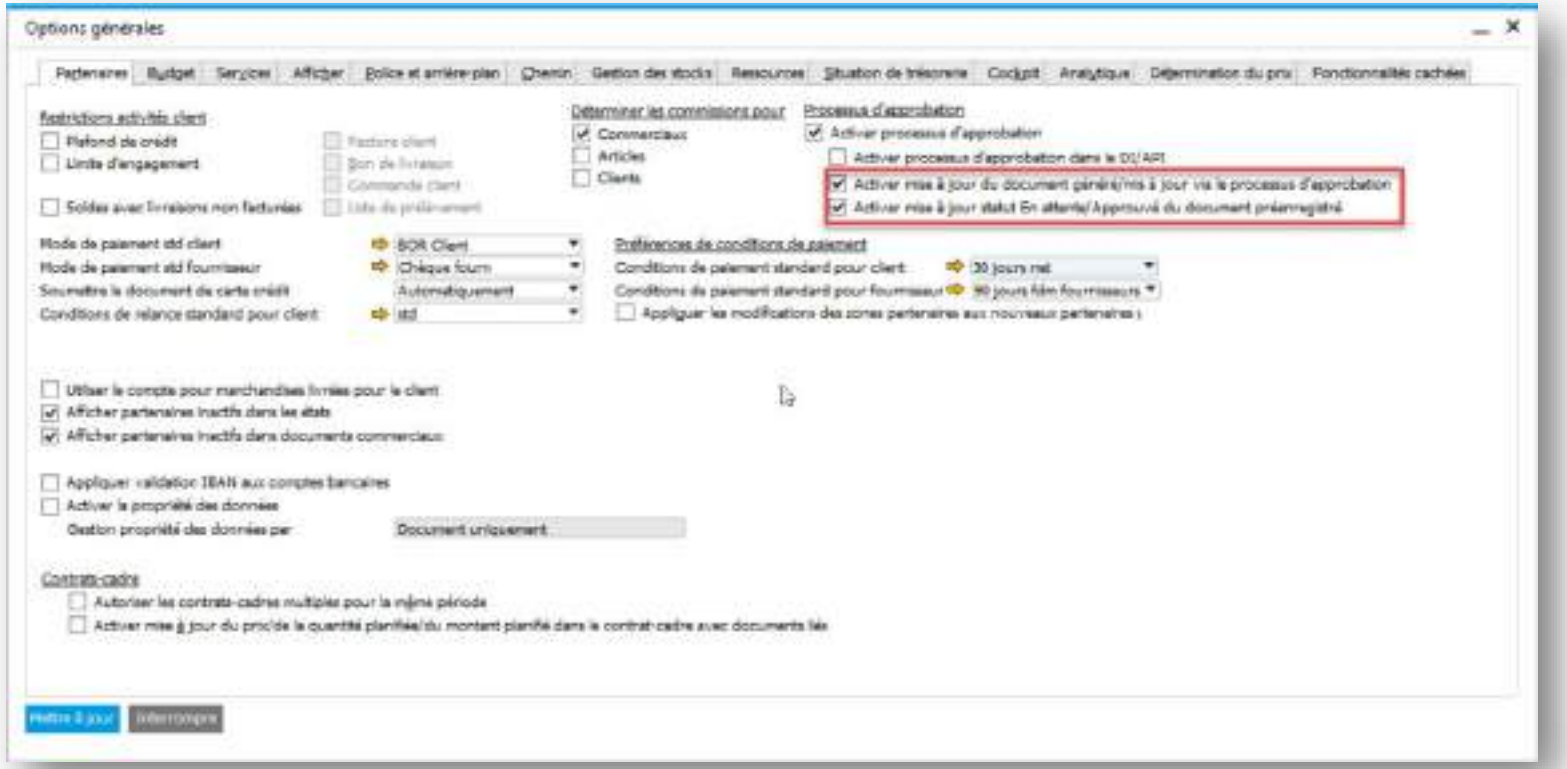

Fonctionnalités

- Possibilité de mettre à jour un document précédemment approuvé.
- Possibilité de mettre à jour un document pré-enregistré en statut 'En attente/approuvé'.

Avantages

- Vous pouvez désormais modifier/annuler un document durant le processus d'approbation.
- L'approbateur voit toujours la dernière version du document à approuver.
- L'approbation est requise dès que les conditions prédéfinies sont remplies, que ce soit lors de la création ou de la mise à jour du document.

© 2017 SAP SE or an SAP affiliate company. All rights reserved. I CUSTOMER

Mes Options Personnelles

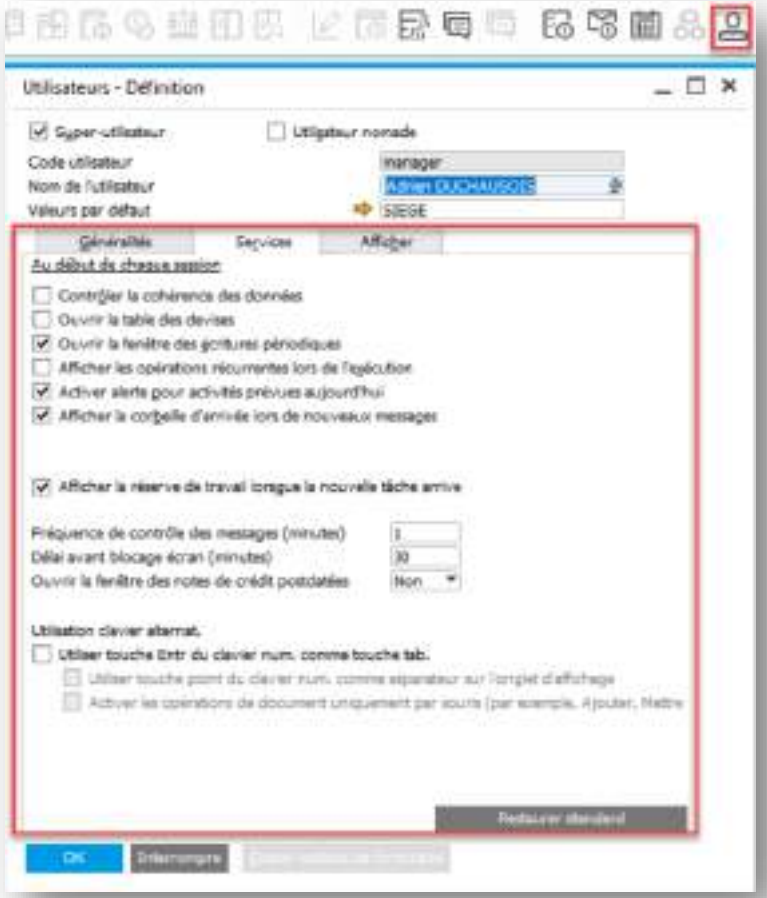

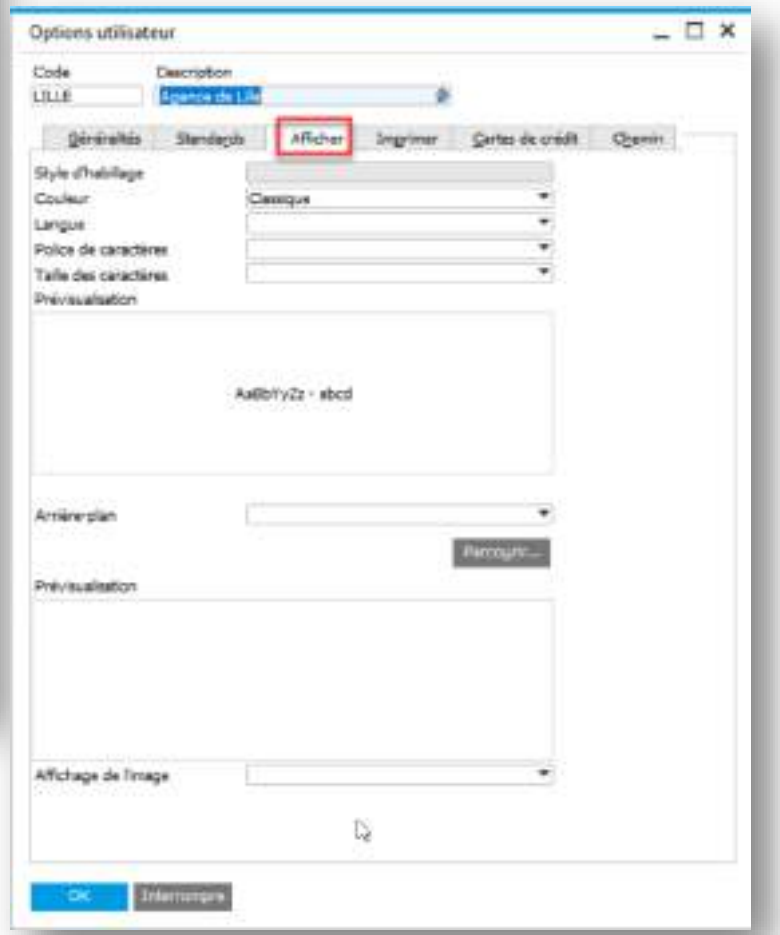

Fonctionnalités

- Le formulaire comprend maintenant plus d'options définies au niveau de l'utilisateur, qui figuraient auparavant dans l'écran Options Générales.
- Une nouvelle icône dans la barre d'outil permet d'accéder et modifier ces paramétrages.
- Le formulaire Options Utilisateurs inclut maintenant un onglet Afficher.

Avantages

- Séparation plus claire des configurations Compagnie/Utilisateur.
- Meilleure ergonomie – tous les utilisateurs ont accès à la définition de leurs préférences (soumis à autorisations).
- Plus large couverture des configurations Options Utilisateurs.

© 2017 SAP SE or an SAP affiliate company. All rights reserved. I CUSTOMER

Import Excel (1/2)

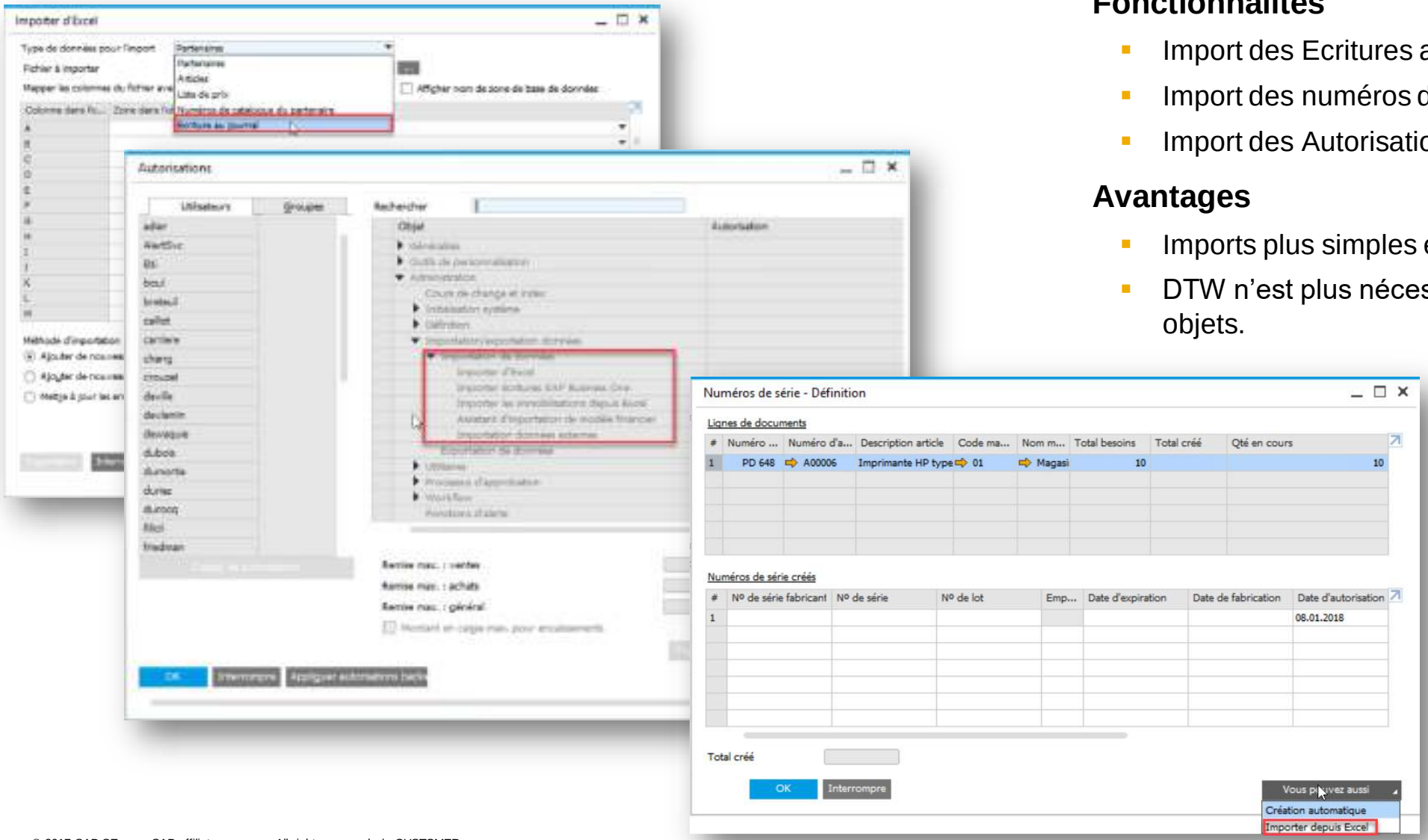

Fonctionnalités

- Import des Ecritures au Journal.
- Import des numéros de Lots et Séries.
- Import des Autorisations Utilisateurs.

Avantages

- Imports plus simples et efficaces.
- DTW n'est plus nécessaire pour importer ces objets.

© 2017 SAP SE or an SAP affiliate company. All rights reserved. I CUSTOMER

Import Excel (2/2)

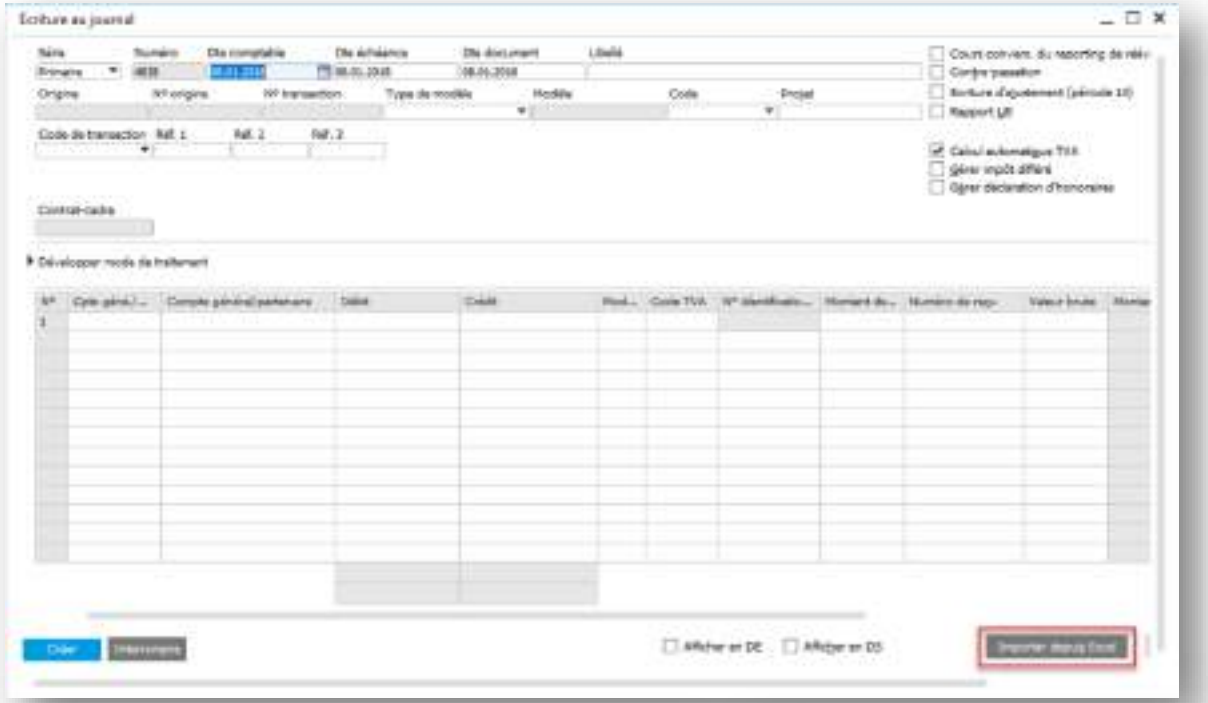

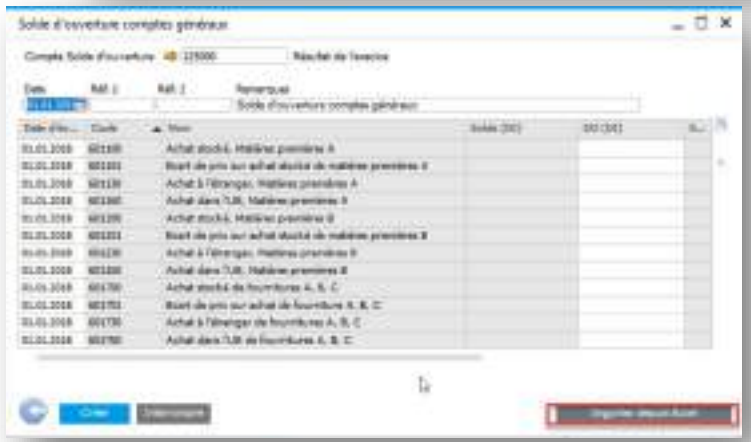

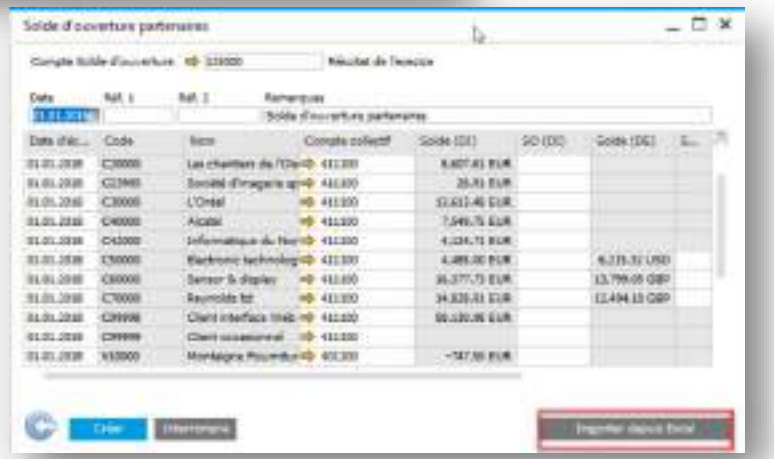

Fonctionnalités

- Import des Ecritures au Journal.
- Import des soldes d'ouvertures Comptes Généraux et Partenaires.

Avantages

- Imports plus simples et efficaces.
- DTW n'est plus nécessaire pour importer ces objets.

© 2017 SAP SE or an SAP affiliate company. All rights reserved. I CUSTOMER

Outil de nettoyage du Change Log

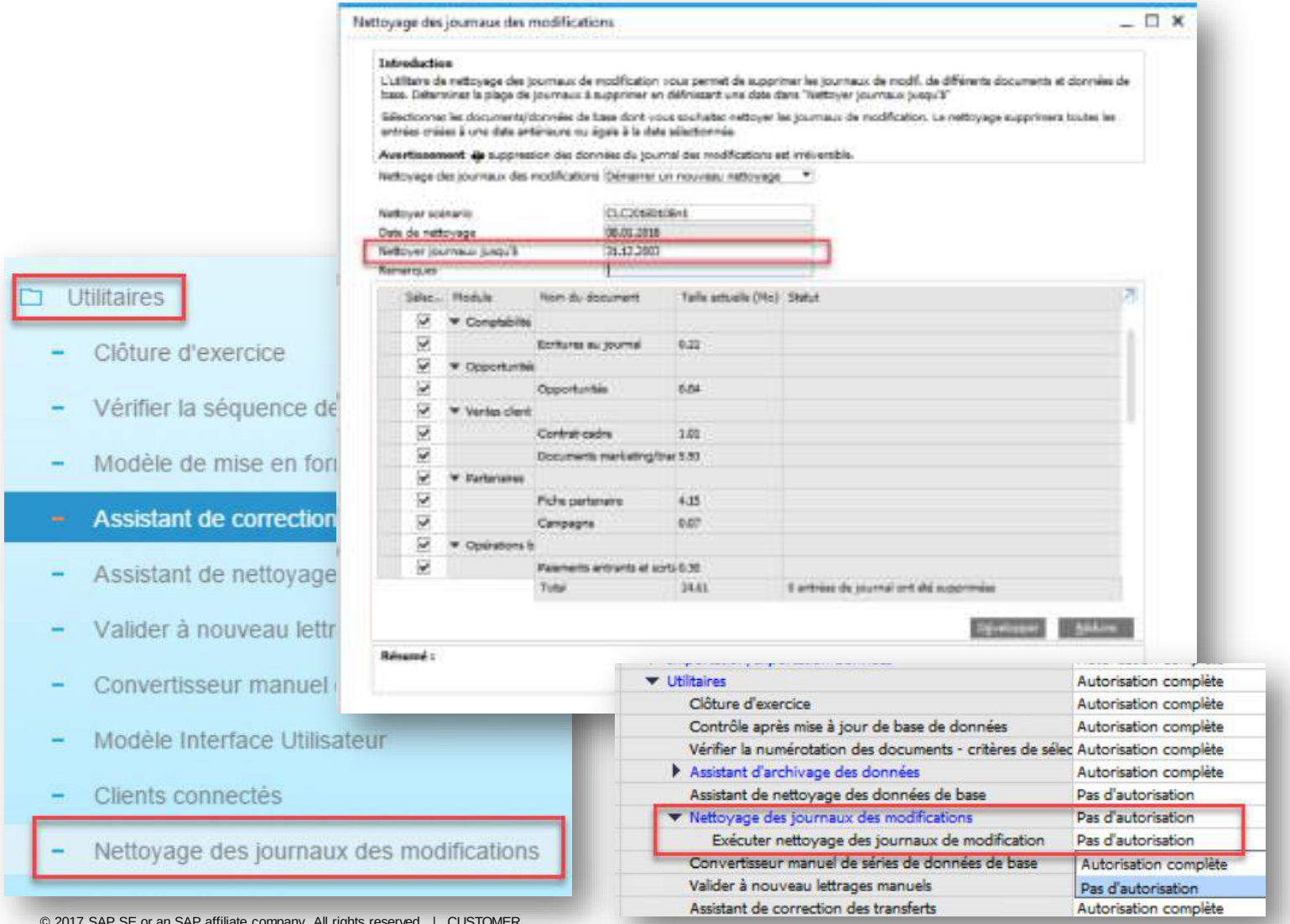

Fonctionnalités

- Nouvel outil de nettoyage du journal des modifications disponible.
- Permet aux utilisateurs de supprimer des entrées dans le log afin de réduire la taille de la base de données.
- L'utilisateur peut déterminer quels objets seront impactés et pour quelle plage de dates.
- Cette fonction est contrôlée par une autorisation utilisateur.

Avantages

- Amélioration des performances lors des mises à niveau grâce à la réduction de données traitées.
- Possibilité pour les sociétés utilisant SAP Business One depuis longtemps de supprimer de vieux enregistrements.

© 2017 SAP SE or an SAP affiliate company. All rights reserved. I CUSTOMER

Quick Copy

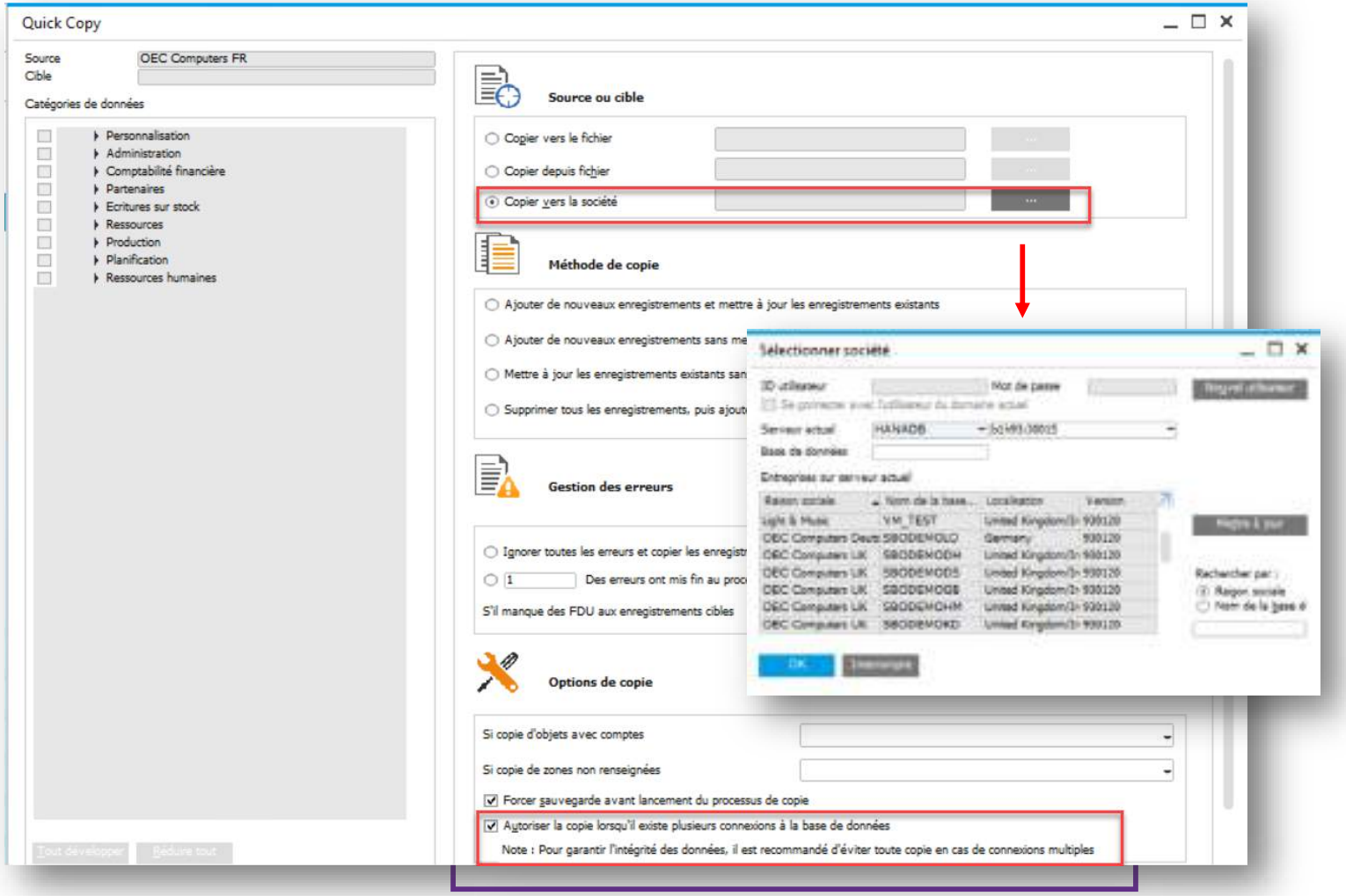

Fonctionnalités

- Possibilité de copier des données directement vers la Société cible.
- Possible si une connexion existe avec cette Société (ex. même serveur).

Avantages

- Gain de temps car il n'est plus nécessaire de passer par un fichier intermédiaire.
- Utile pour copies entre bases de Test et de Production.
- La copie se fait 'à chaud' et ne nécessite plus que les utilisateurs se déconnectent.

© 2017 SAP SE or an SAP affiliate company. All rights reserved. I CUSTOMER

Mises à jour Licences

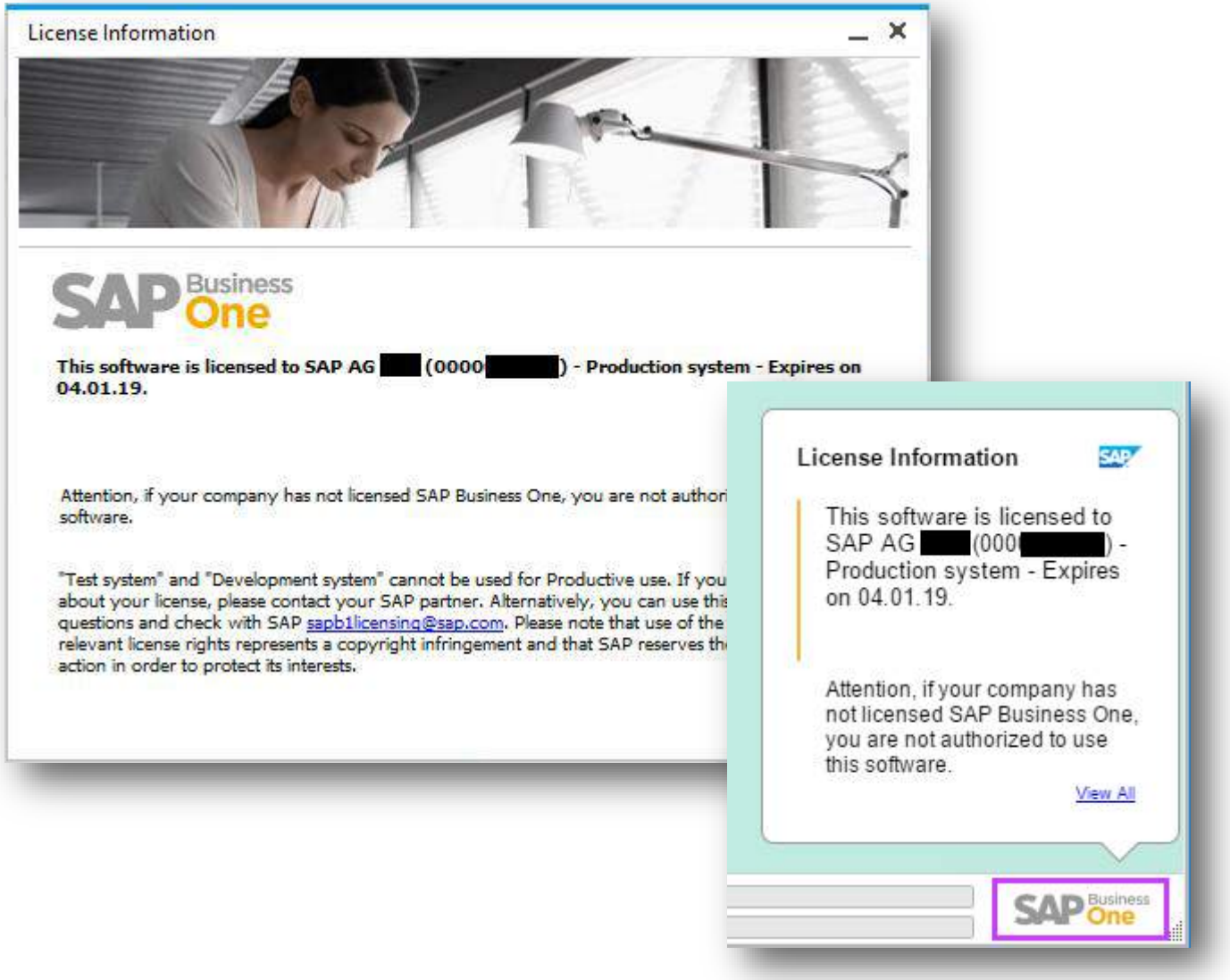

Fonctionnalités

- A partir de la version 9.3 un nouveau fichier de licence sera généré et importé pour chaque nouvelle version mineure (9.x).
- L'information concernant le contenu du fichier de licence est disponible via une fenêtre s'affichant en bas à droite de l'écran SAP Business One.
- La fenêtre apparaît à chaque connexion et peut être masquée par l'utilisateur en cliquant sur l'icône SAP Business One.

Avantages

- Visibilité pour les clients/utilisateurs finaux sur leurs informations de licence.
- Meilleur sécurité du nouveau format de fichier de licence.

© 2017 SAP SE or an SAP affiliate company. All rights reserved. I CUSTOMER

Diverses manières d’entrer les dates

Mise à jour PL01

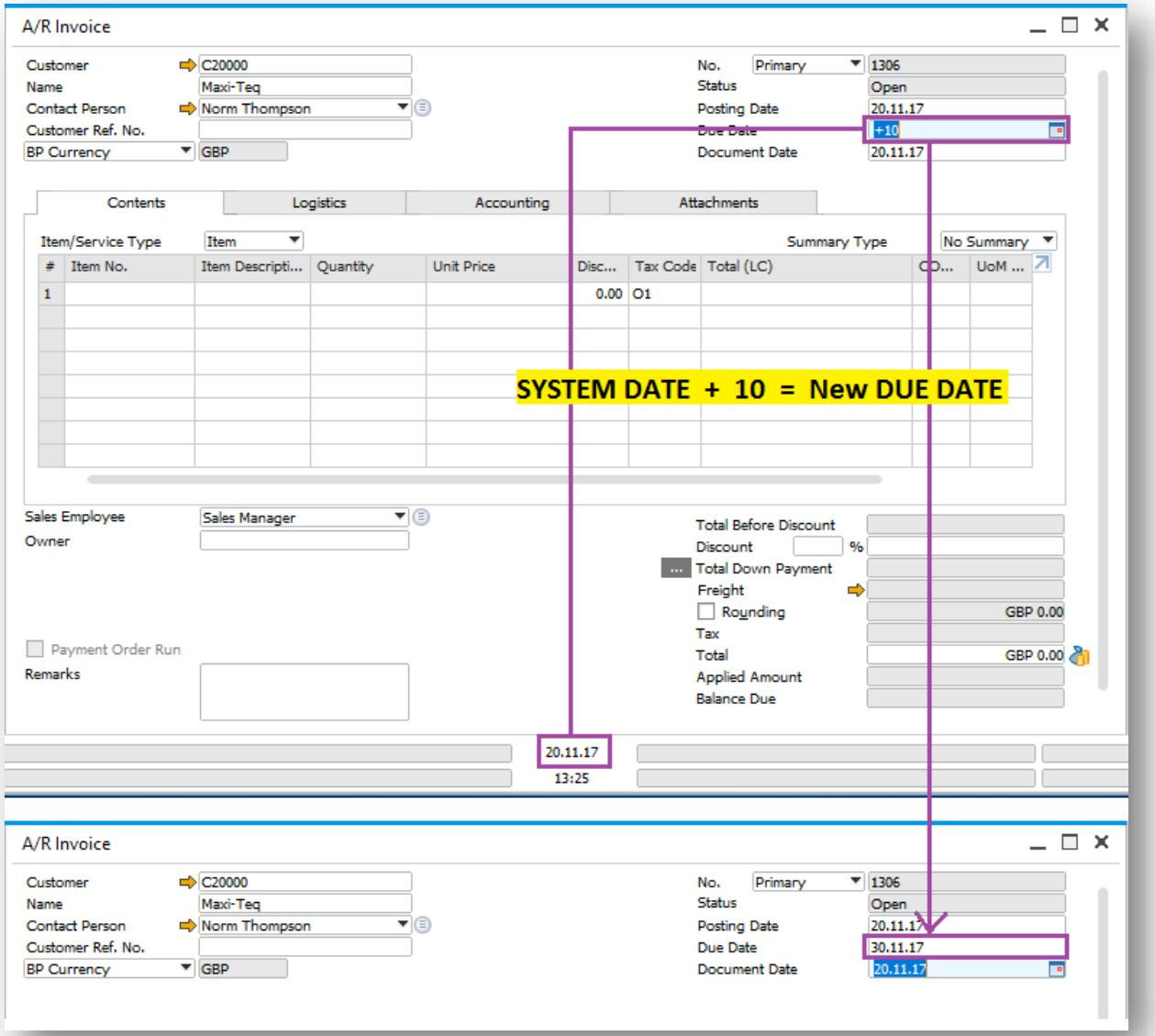

Fonctionnalités

- Nouvelle manière d’ajouter les dates dans les champs dates
- Vous pouvez utiliser les deux méthodes suivantes pour entrer de nouvelles dates dans le champ date :
- 1 – Utiliser les touches de direction
  - Les flèches haut / bas permettent respectivement d’ajouter / de retrancher 1 jour à la date
- 2 – Utiliser des opérandes
  - +/-N : ajoute / retranche N jours
  - +/-ND : ajoute / retranche N jours
  - +/-NM : ajoute / retranche N mois
  - +/-NY : ajoute / retranche N années

  REMARQUE : vous pouvez uniquement utiliser D,M,Y (insensible à la casse)

  REMARQUE : ne mettez pas d’espace entre l’opérande, le nombre et la période

Avantages

- La saisie des dates est plus rapide

© 2017 SAP SE or an SAP affiliate company. All rights reserved. I CUSTOMER

Afficher le nom du champ de la base de données pour une import d'Excel

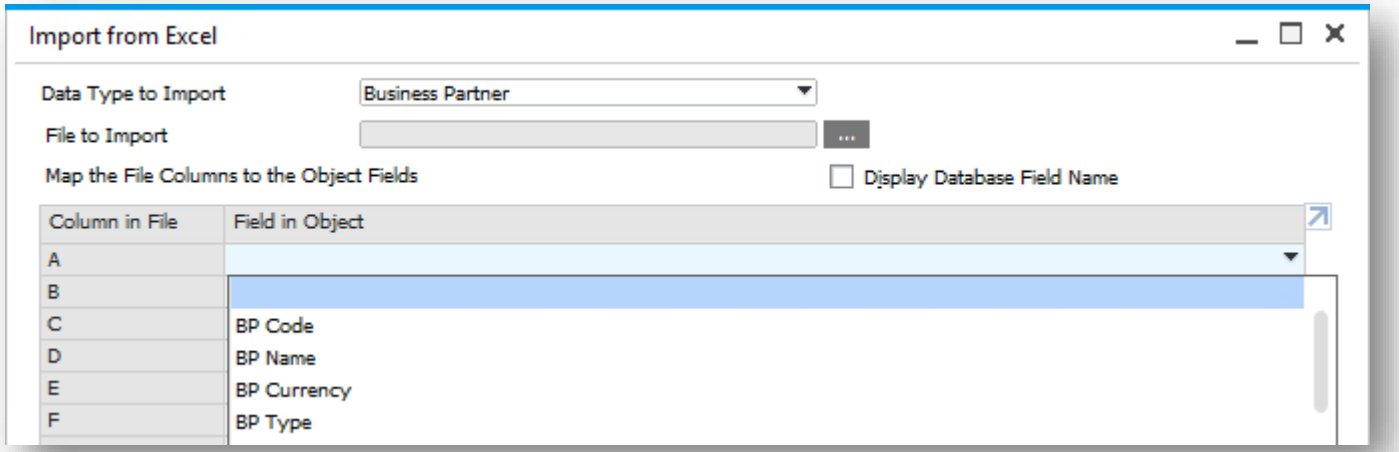

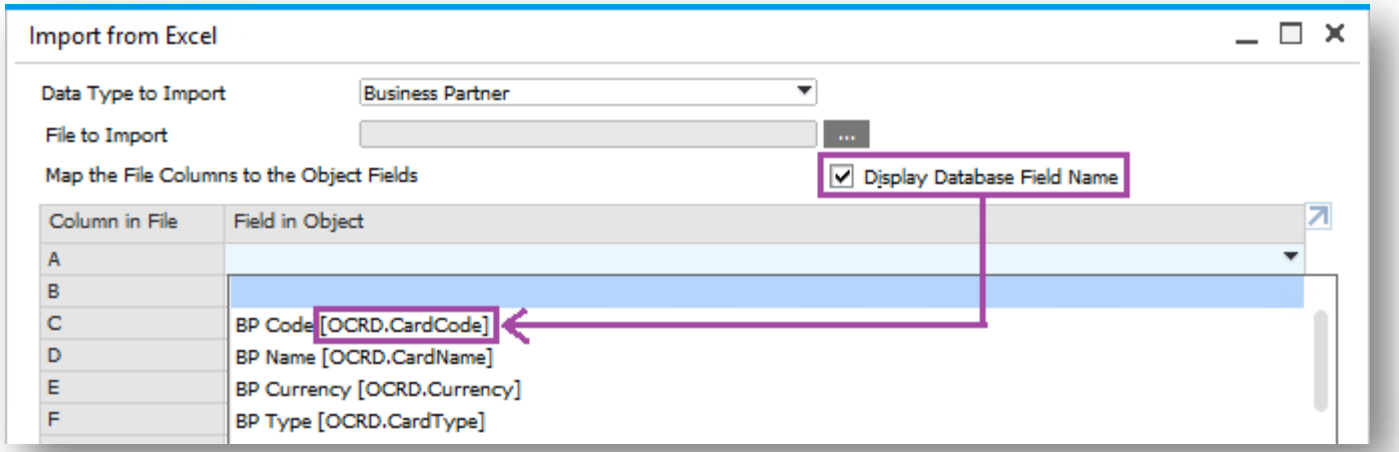

Mise à jour PL01

Fonctionnalités

- Case à cocher : Afficher nom du champ de la BDD
- Fournit la table de la DBB et le nom du champ dans lequel les informations seront importées

Avantages

- Les tables / champs cibles sont indiqués clairement
- L'import des données est correcte

© 2017 SAP SE or an SAP affiliate company. All rights reserved. I CUSTOMER

Gérer plusieurs fenêtres ouvertes

Mise à jour PL01

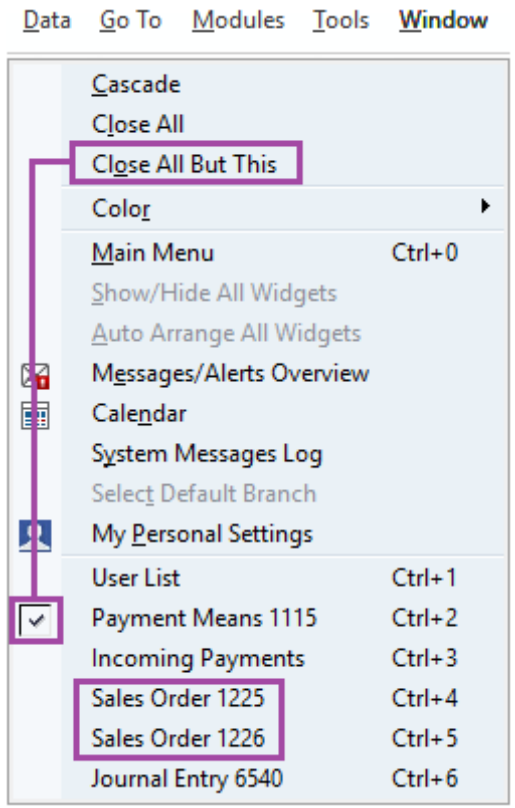

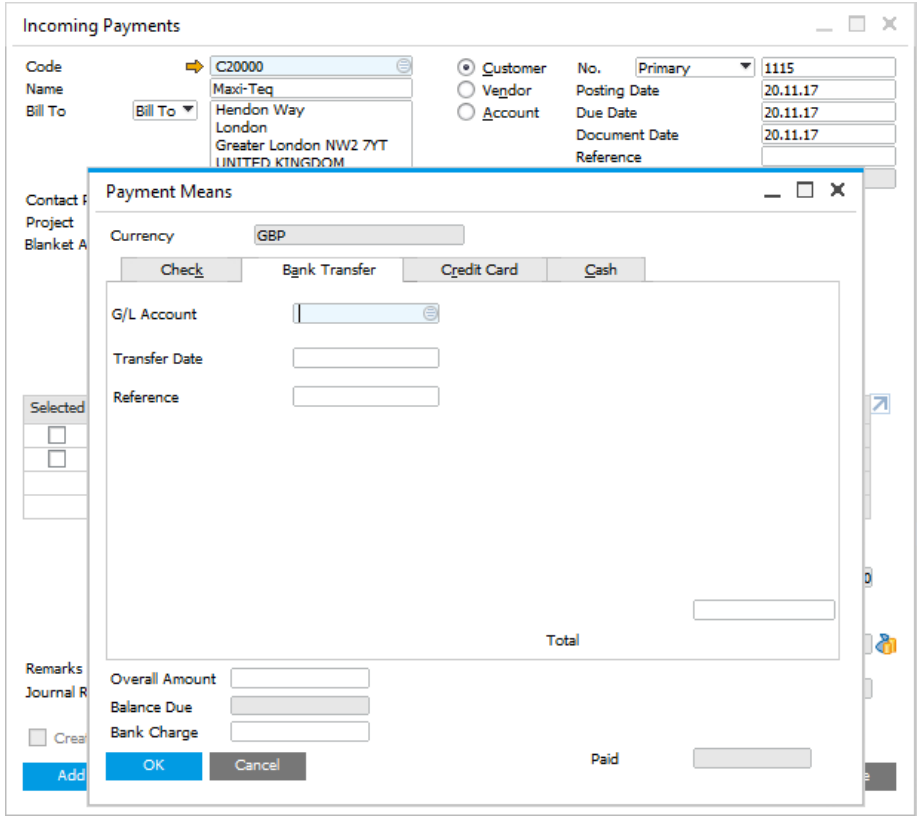

Fonctionnalités

- Outre l'option de fermer toutes les fenêtres, vous pouvez quitter la fenêtre dans laquelle vous êtes en train de travailler
- Les formulaires dépendants ne se fermeront pas, par exemple quand un formulaire moyen de paiement est ouvert l'écran sous-jacent paiement entrant reste ouvert
- L'identificateur unique (numéro de document) aide l'utilisateur à choisir la bonne fenêtre

Avantages

- Meilleure efficacité
- Accès rapide à la fenêtre souhaitée quand plusieurs fenêtres semblables sont ouvertes

© 2017 SAP SE or an SAP affiliate company. All rights reserved. I CUSTOMER

Administration

Fonctionnalité	Description	Localisation
Multi-Agence supporte la Propriété de Données	Si l'option Multi-Agence est activée, le système peut être configuré de façon à ce que les utilisateurs n'aient accès qu'aux Partenaires et Documents de leur propre agence.	Toutes
Filtres Multi-Agence sur les transactions	Réciproquement, avec les fonctions de filtres dans une liste de sélection, les utilisateurs sont restreints aux Partenaires et Transactions de leur propre agence. Les utilisateurs peuvent cependant accéder à tous les Partenaires/Transactions s'ils tapent le code exacte du Partenaire. De plus, les rapports peuvent être filtrés par agence.	Toutes
Aide en ligne au format HTML	Nous supportons maintenant l'aide en ligne au format HTML,	Toutes
Délai d'expiration de session pour l'accès navigateur	Il est maintenant possible de configurer le délai d'expiration de session en éditant le service d'accès navigateur dans le répertoire de l'infrastructure système.	Toutes

© 2017 SAP SE or an SAP affiliate company. All rights reserved. I CUSTOMER

Ventes | Achats | Services

SAP Business One 9.3

RMA – Demande de Retour (1/2)

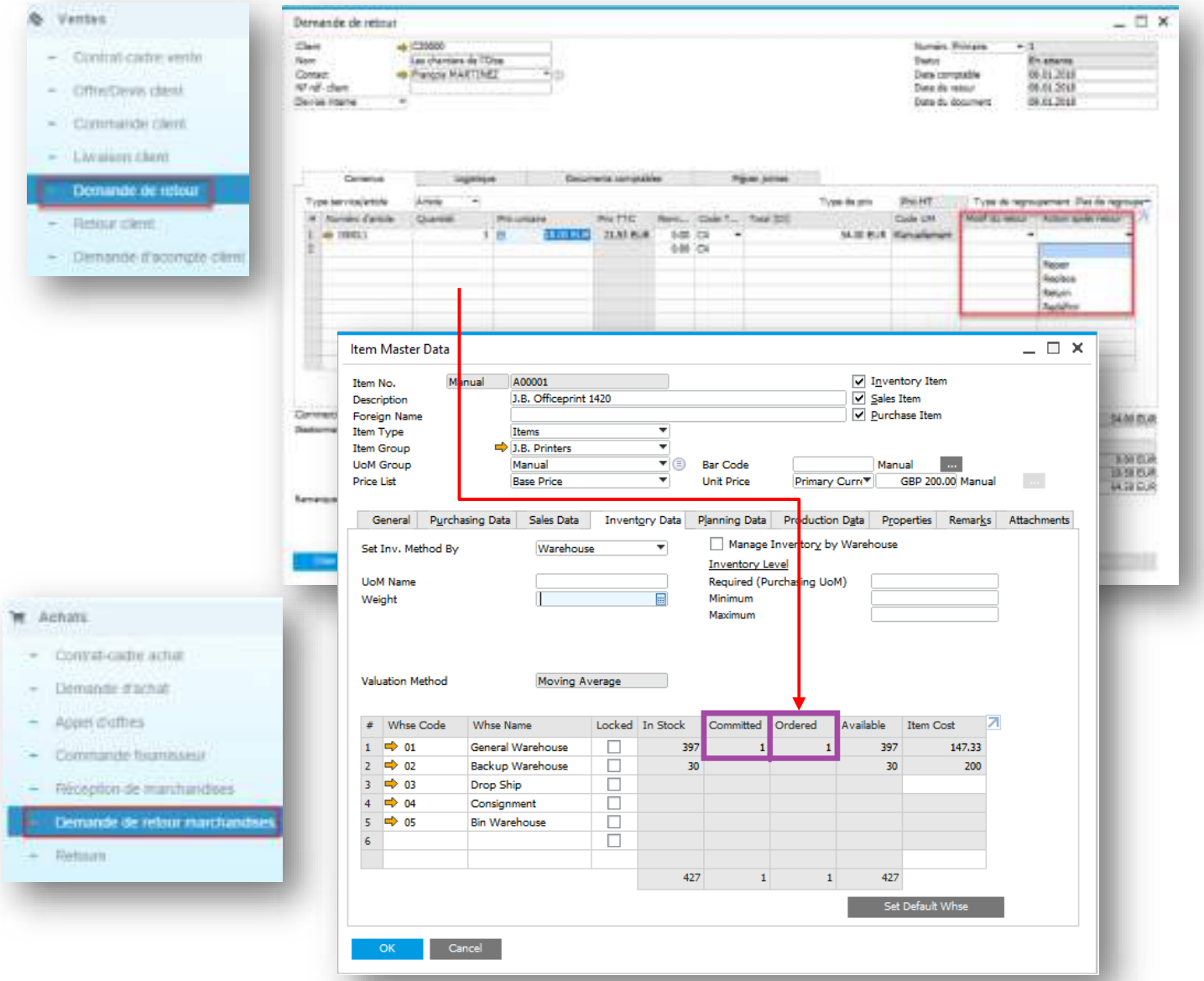

Fonctionnalités

- Création de Demande de Retour (Ventes) ou Demande de Retour Marchandise (Achats).
- Cette étape, qui intervient avant le retour effectif des articles, inclut les quantités et prix convenus ainsi qu'une information sur la raison du retour et l'action à mener.
- Ces transactions supportent la sélection de numéros de Lots et Séries.
- La transaction de demande déclenche la réservation des articles.

Avantages

- Permet la gestion et le suivi du processus de retour.
- Accroît la transparence.

© 2017 SAP SE or an SAP affiliate company. All rights reserved. I CUSTOMER

RMA – Demande de Retour (2/2)

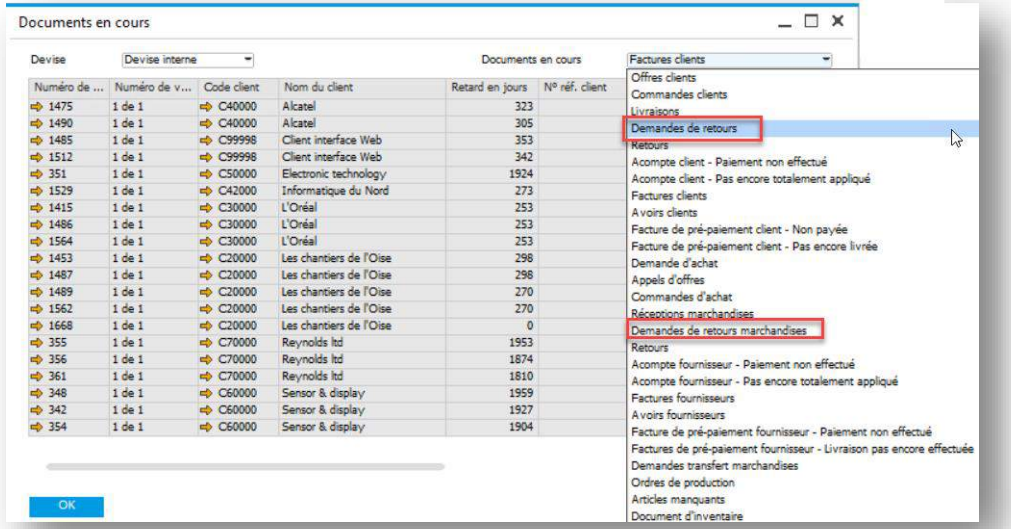

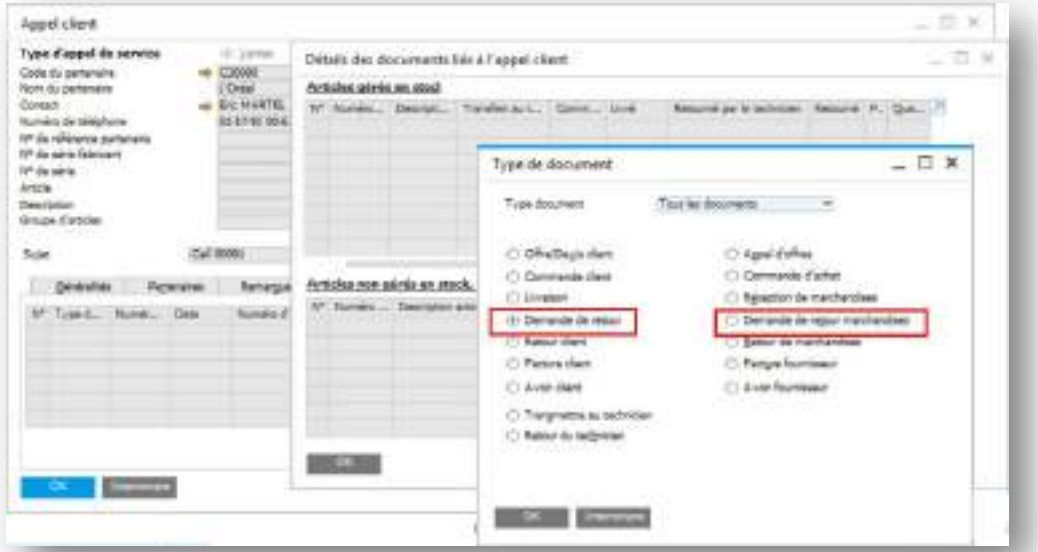

Fonctionnalités

- Les Demandes de Retour et Demandes de Retour Marchandises sont maintenant:
  - Listées dans les Documents en Cours.
  - Ajoutées aux Appels Clients (SAV).

Avantages

- Rapports supplémentaires.
- Processus de retour inclus dans les Appels Clients.

© 2017 SAP SE or an SAP affiliate company. All rights reserved. I CUSTOMER

Option prix HT / TTC*

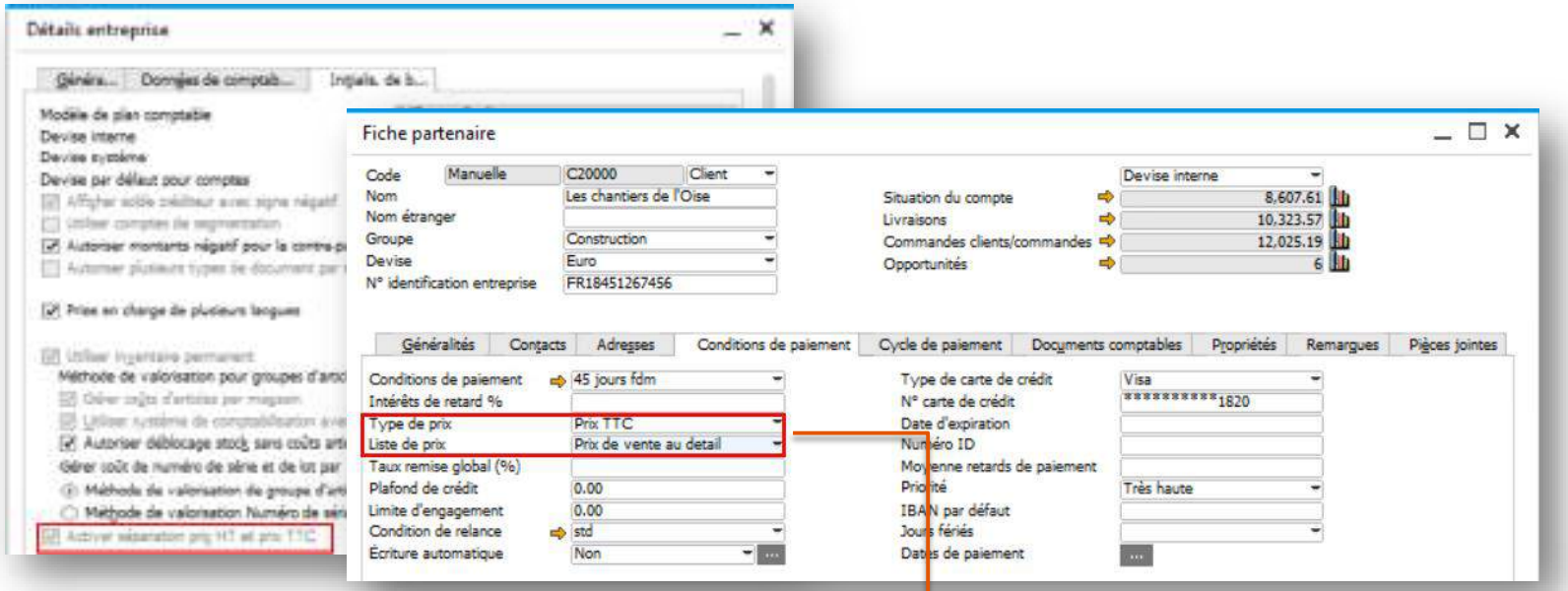

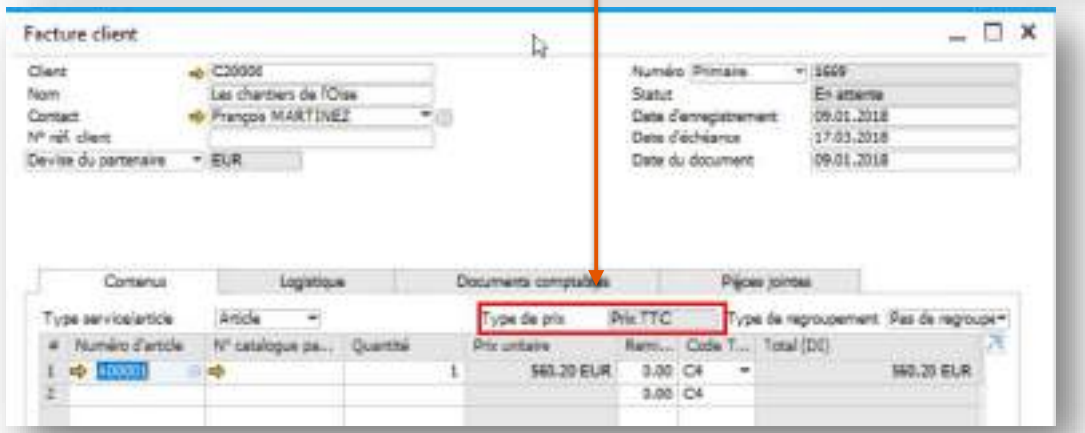

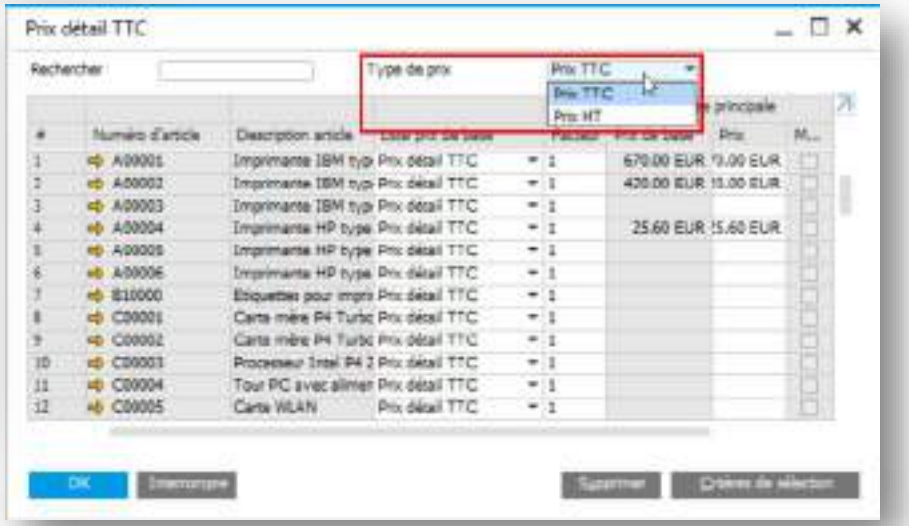

Fonctionnalités

- Utilisation des prix TTC dans les documents.
- Listes de prix HT/TTC distinctes.
- Paramétrage des Partenaires définit l'utilisation des prix HT ou TTC.

Avantages

- Adapté au commerce de détail
- Méthode de calcul TTC simplifiée

*N'est pas disponible en localisation Brésil, Inde et Israël

© 2017 SAP SE or an SAP affiliate company. All rights reserved. I CUSTOMER

Listes de Prix (1/2)

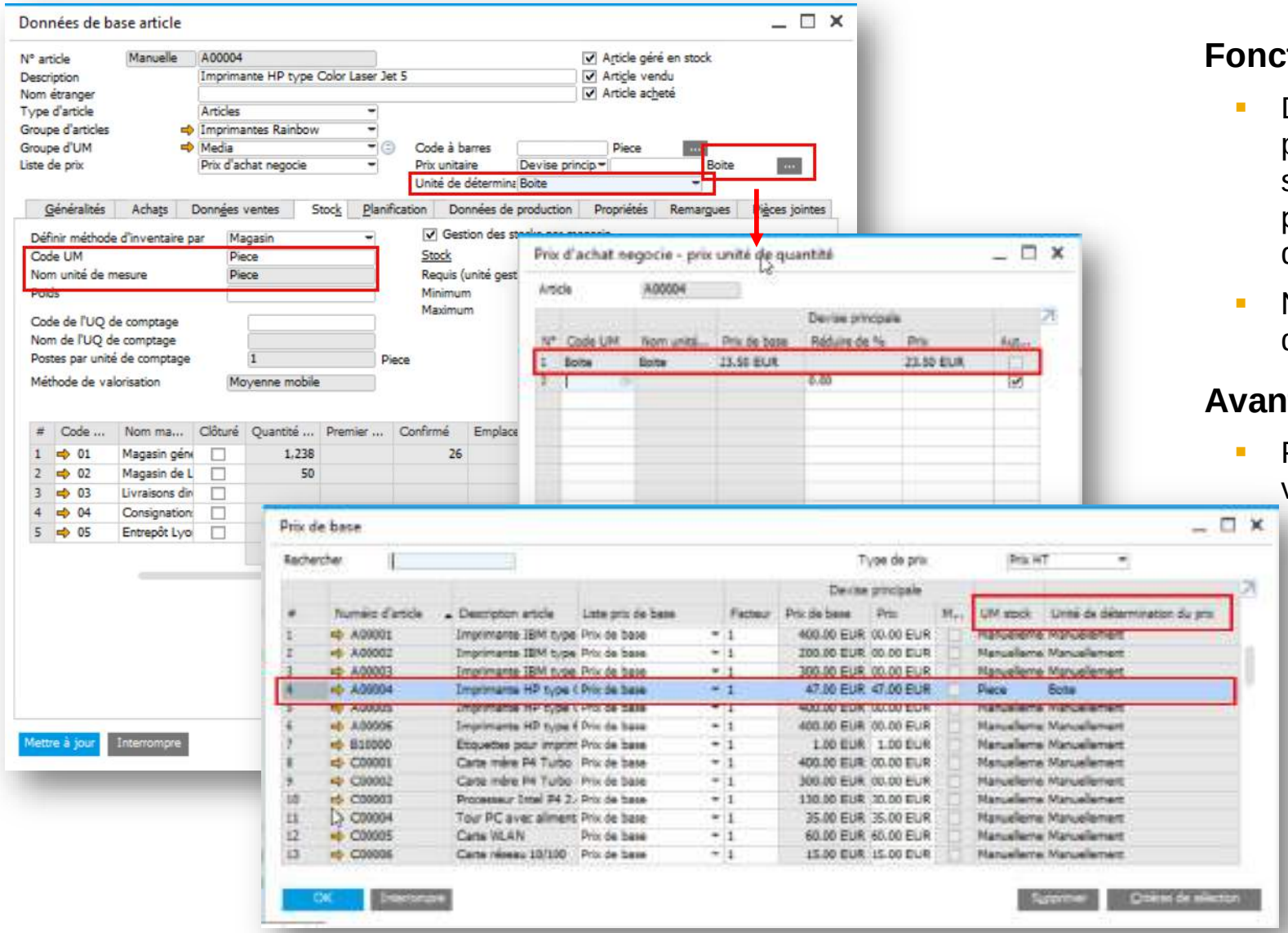

Fonctionnalités

- Définition du prix par unité tarifaire, ex. prix par 1 000 unités pour un article donné. Le système calculera automatiquement le prix pour le nombre d'unités dans la ligne de document.
- Nouveau champ 'unité de prix' dans la Liste de Prix.

Avantages

- Prix plus précis pour les articles de faible valeur.

© 2017 SAP SE or an SAP affiliate company. All rights reserved. I CUSTOMER

Listes de Prix (2/2)

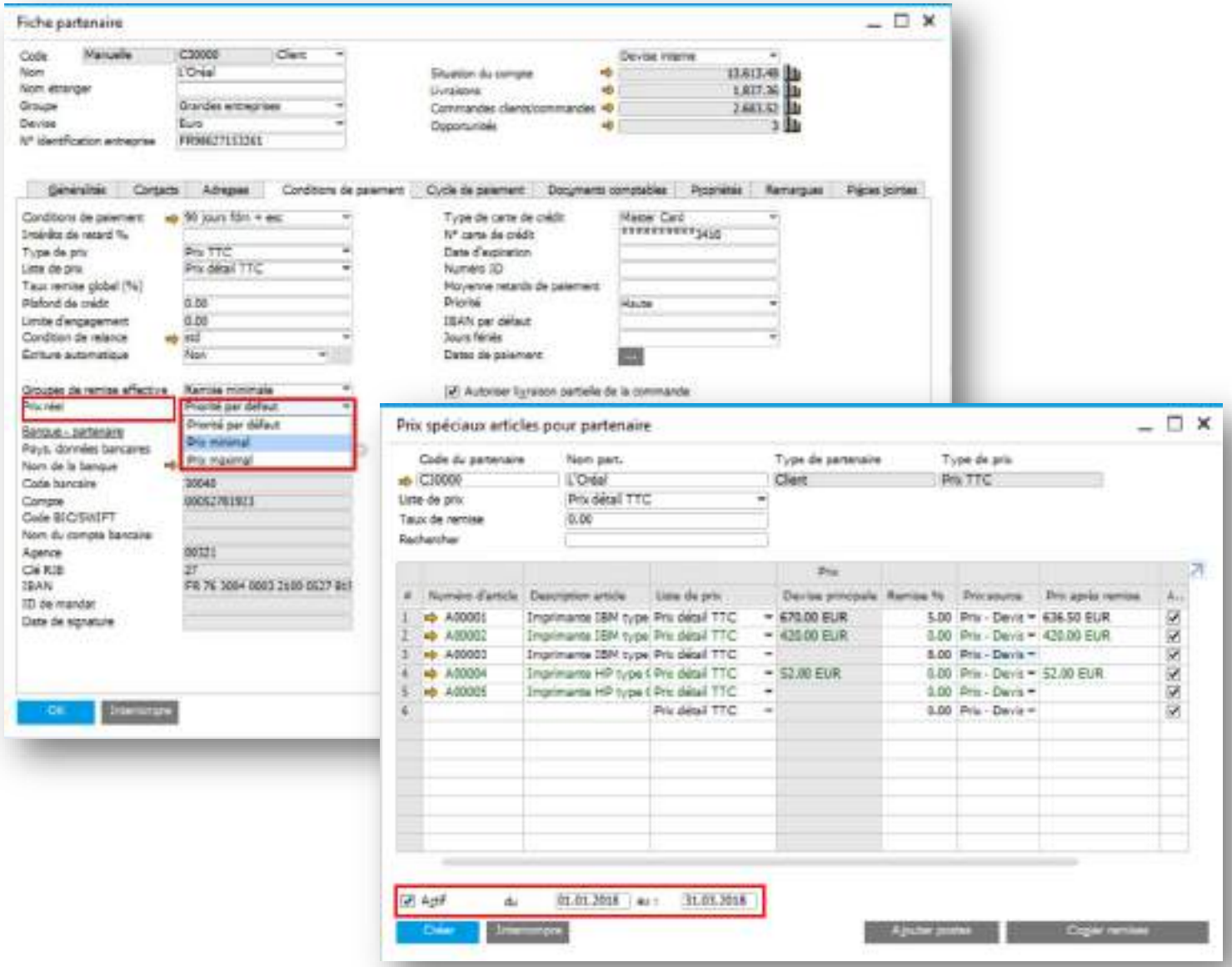

Fonctionnalités

- Hiérarchie de prix par Partenaire – options permettant d'écraser la logique générale concernant la sélection du prix le plus haut/bas par Partenaire.
- Les Prix Spéciaux comprennent maintenant une plage de dates de validité.

Avantages

- Définition plus flexible des prix Partenaires.
- Limitation des remises incorrectes et maximisation du revenu.
- Productivité améliorée et simplification de la personnalisation.

© 2017 SAP SE or an SAP affiliate company. All rights reserved. I CUSTOMER

Module CRM Centralisé

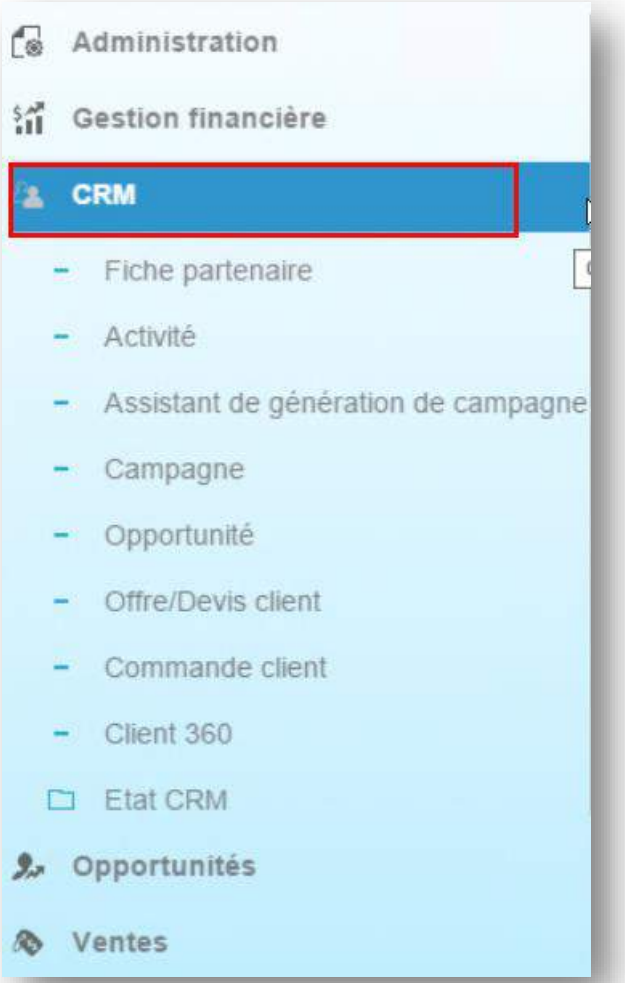

Fonctionnalités

- Nouveau module CRM ajouté après le module Gestion Financière, regroupant les fonctionnalités relatives à la CRM.

Avantages

- Le module CRM centralisé améliore l'ergonomie et la productivité.

© 2017 SAP SE or an SAP affiliate company. All rights reserved. I CUSTOMER

Améliorations de la CRM

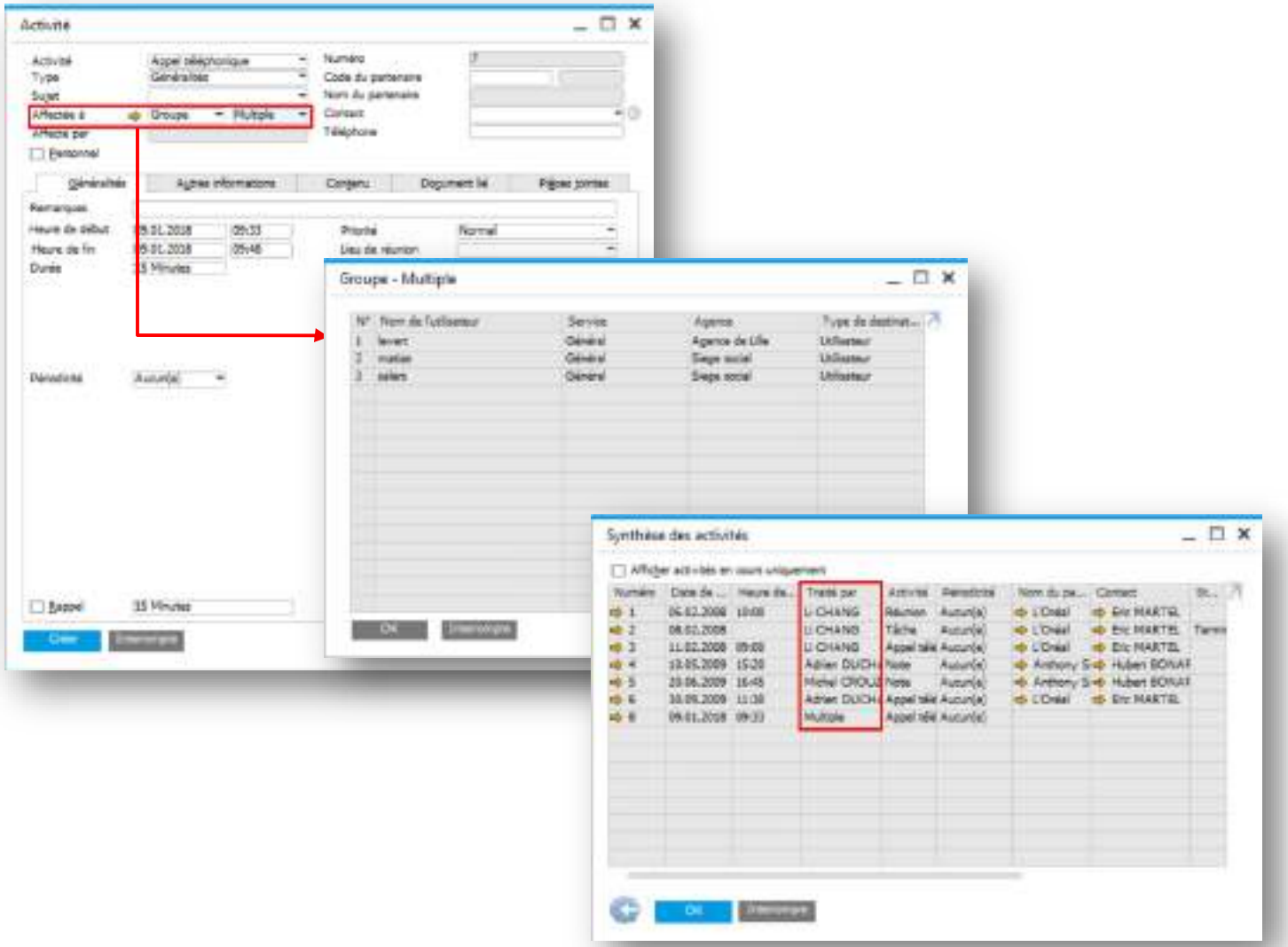

Fonctionnalités

- Les Activités peuvent être assignées à plusieurs utilisateurs/employés. Des listes de diffusion peuvent être maintenues à cet effet.
- Le rapport de Synthèse des Activités montre l'information 'traité par', que ce soit une personne unique ou un groupe.

Avantages

- Efficacité améliorée – plus besoin de créer une activité par chaque utilisateur.

© 2017 SAP SE or an SAP affiliate company. All rights reserved. I CUSTOMER

Gestion des Campagnes

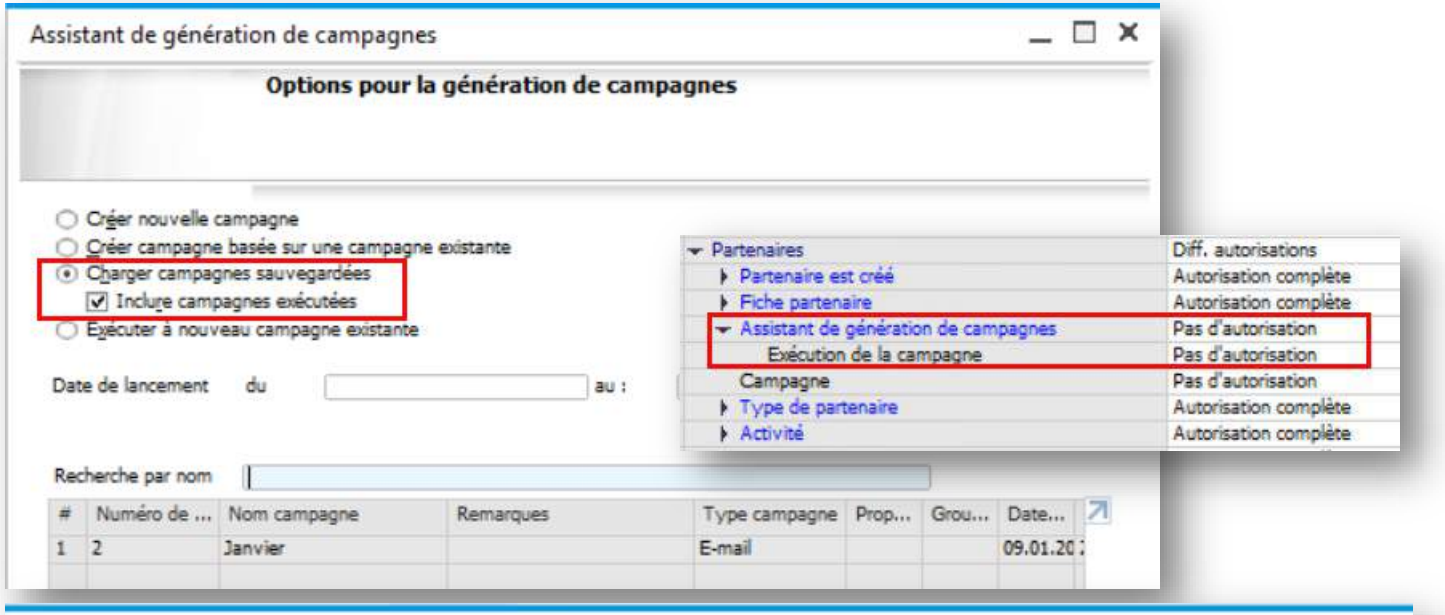

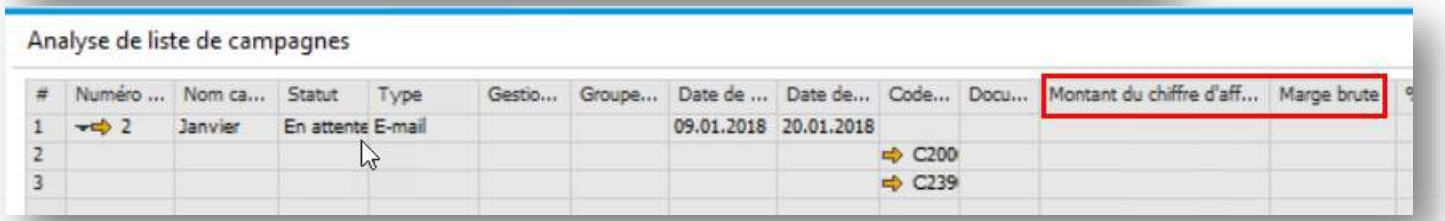

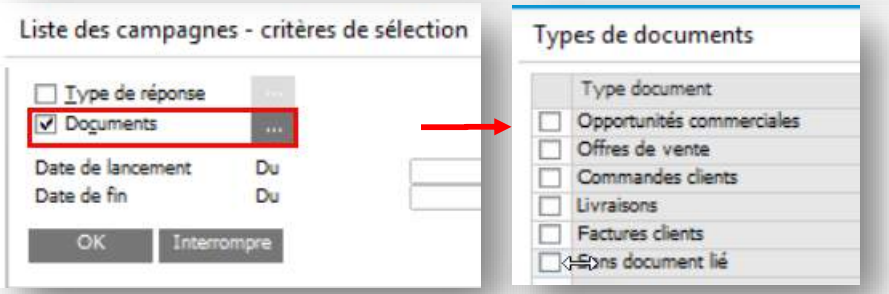

Fonctionnalités

- Autorisations utilisateurs pour la création et l'exécution des campagnes.
- Possibilité de charger des campagnes sauvegardées, exécutées ou non.
- Option de recherche ajoutée aux fenêtres suivantes:
  - Groupe cible
  - Partenaires cibles (campagne manuelle)
  - Partenaires cibles (assistant)
- Rapport 'Liste des campagnes' – ajout de filtres de sélection sur les documents liés.
- Chiffre d'affaire et Marge brute ajoutés au rapport 'Liste des campagnes'.

Avantages

- L'utilisateur identifie si les campagnes sont ou non exécutées.
- Amélioration de l'expérience utilisateur et analyse du résultat des campagnes (succès/échec).
- Facilité de recherche accrue en utilisant la liste de Partenaires cibles.
- Meilleur contrôle de l'exécution des campagnes.

© 2017 SAP SE or an SAP affiliate company. All rights reserved. I CUSTOMER

Contrats Cadres (1/2)

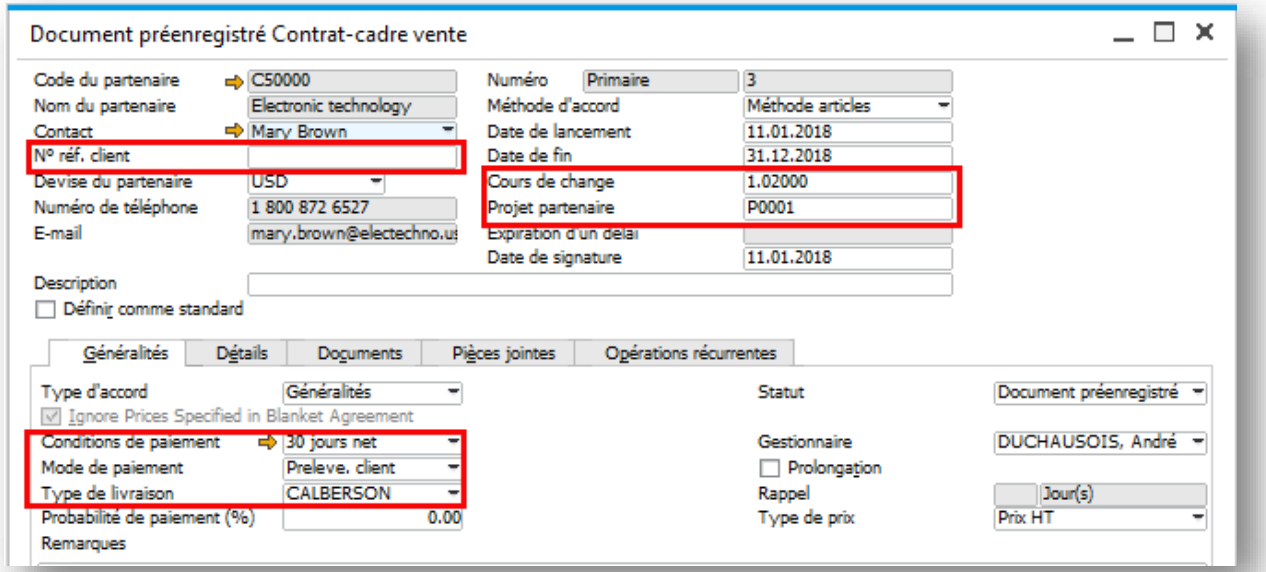

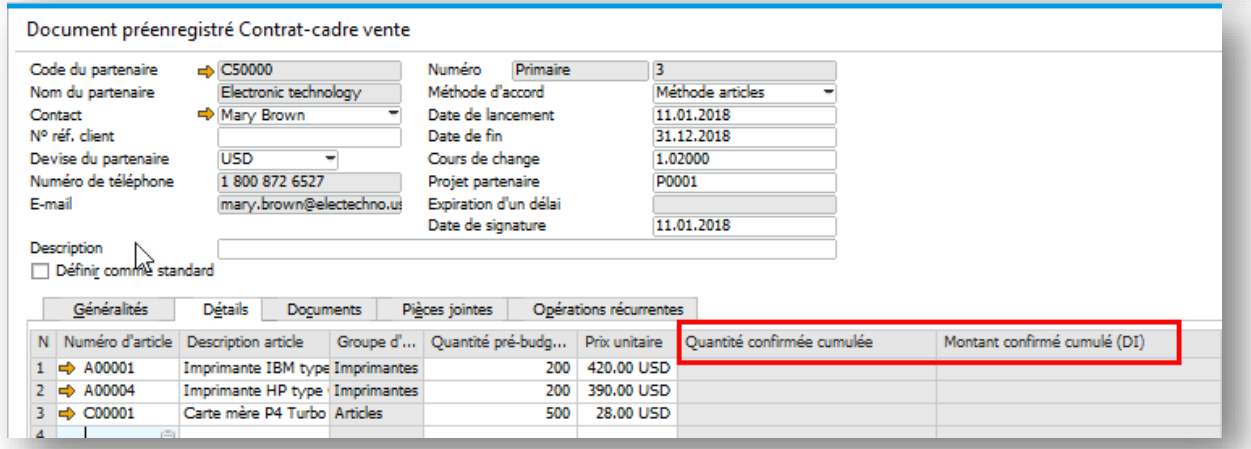

Fonctionnalités

- Définition du taux de change dans l'en-tête du Contrat Cadre pour les Partenaires/Contrats gérés en devise étrangère.
- Possibilité de mettre à jour le prix, le montant et les quantités planifiés pour les Contrats en statut 'Différé' même s'ils sont liés à transactions existantes.
- Champs quantité/montant confirmé/commandé disponibles dans l'onglet Détails.
- Contrôle des écarts en quantité et montant avec le Contrat prévu.
- Détermination du Type de Livraison dans le Contrat.
- Les Modes et Conditions de Payement peuvent être définis au niveau du Contrat même si l'option 'Bloquer les contrats cadres multiples pour le même Client/Fournisseur' n'est pas sélectionnée.
- Possibilité de mettre à jour la Date de Lancement si aucune transaction n'est liée à ce Contrat.
- Option d'assigner automatiquement un Contrat valide à une transaction s'il n'existe pas de Contrat par défaut et qu'il n'y a qu'un Contrat en statut 'valide'.
- Gestion du No. de Ref Client/Fournisseur dans les Contrats.
- L'onglet Documents montre le statut des documents.
- Gestion du Code Projet dans les Contrats.

© 2017 SAP SE or an SAP affiliate company. All rights reserved. I CUSTOMER

Contrats Cadres (2/2)

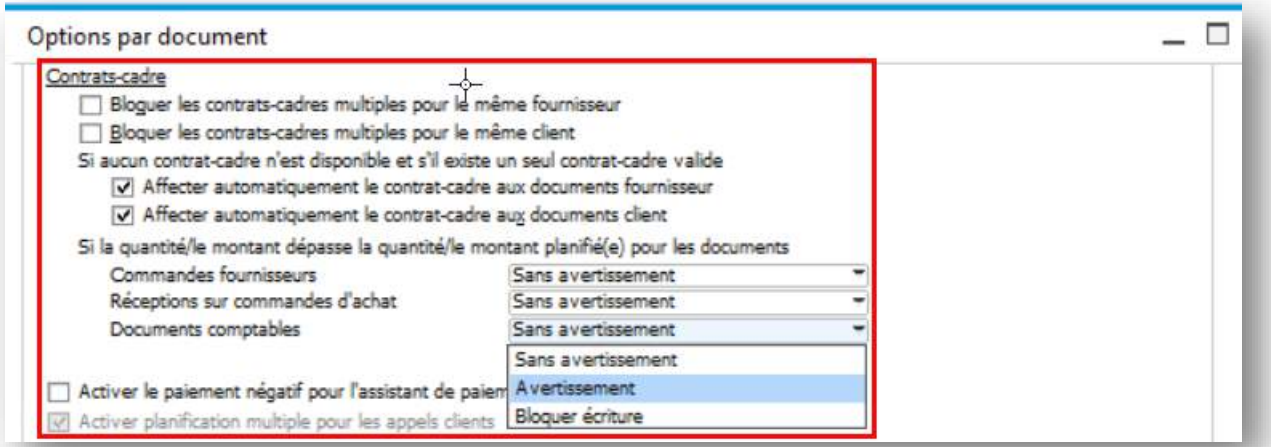

Avantages

- Le Taux de Change peut faire partie des termes du Contrat.
- Flexibilité et productivité améliorées – l'utilisateur peut mettre à jour les termes du Contrat au lieu d'avoir à en créer un nouveau.
- Suivi simplifié pour les quantités/montants confirmés/commandés des Contrats en cours.
- Meilleur contrôle du processus achat grâce au blocage des écarts avec le Contrat.

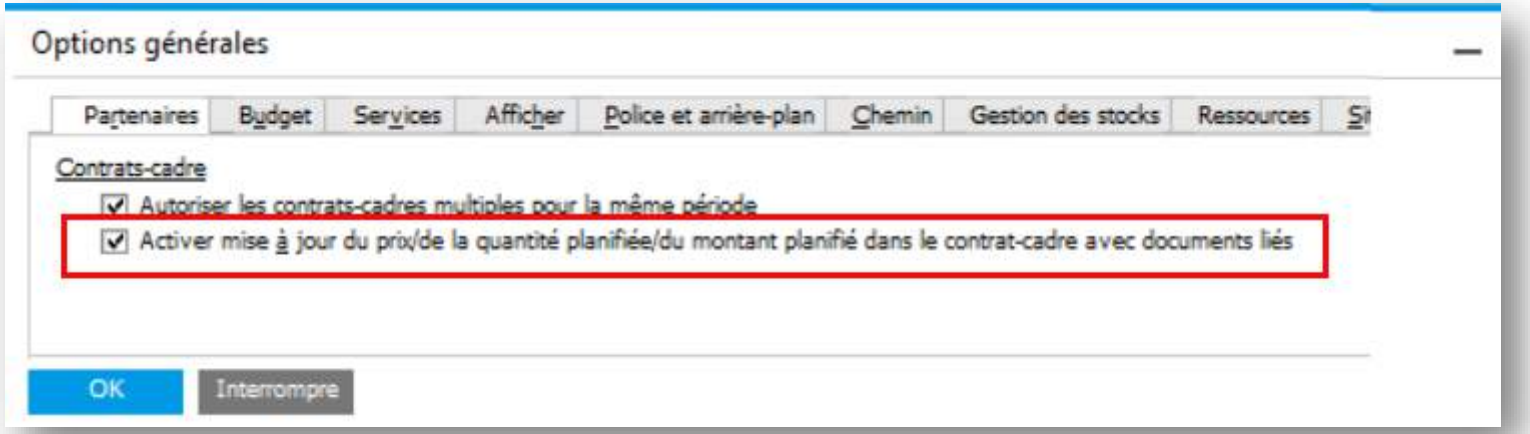

© 2017 SAP SE or an SAP affiliate company. All rights reserved. I CUSTOMER

Ventes | Achats | Services

Fonctionnalité	Description	Localisation
Fiches Partenaires	Option de n'appliquer la modification des détails de Termes de Paiements dans la fenêtre Options Générales / Partenaires qu'aux Partenaires nouvellement créés.	Toutes
Documents Electroniques	Il est possible d'importer des Factures Fournisseurs au format XML grâce à la définition de formats d'imports par document dans l'outil Electronic File Manager (EFM). Un nouveau service Web est disponible via un package SAP Business One Integration Framework (B1iF) est disponible. Ce service permet de simplifier et stabiliser la création de documents électroniques et la communication électronique liée.	Toutes

© 2017 SAP SE or an SAP affiliate company. All rights reserved. I CUSTOMER

Gestion Financière

SAP Business One 9.3

Mises à Jour du Processus Financier (1/3)

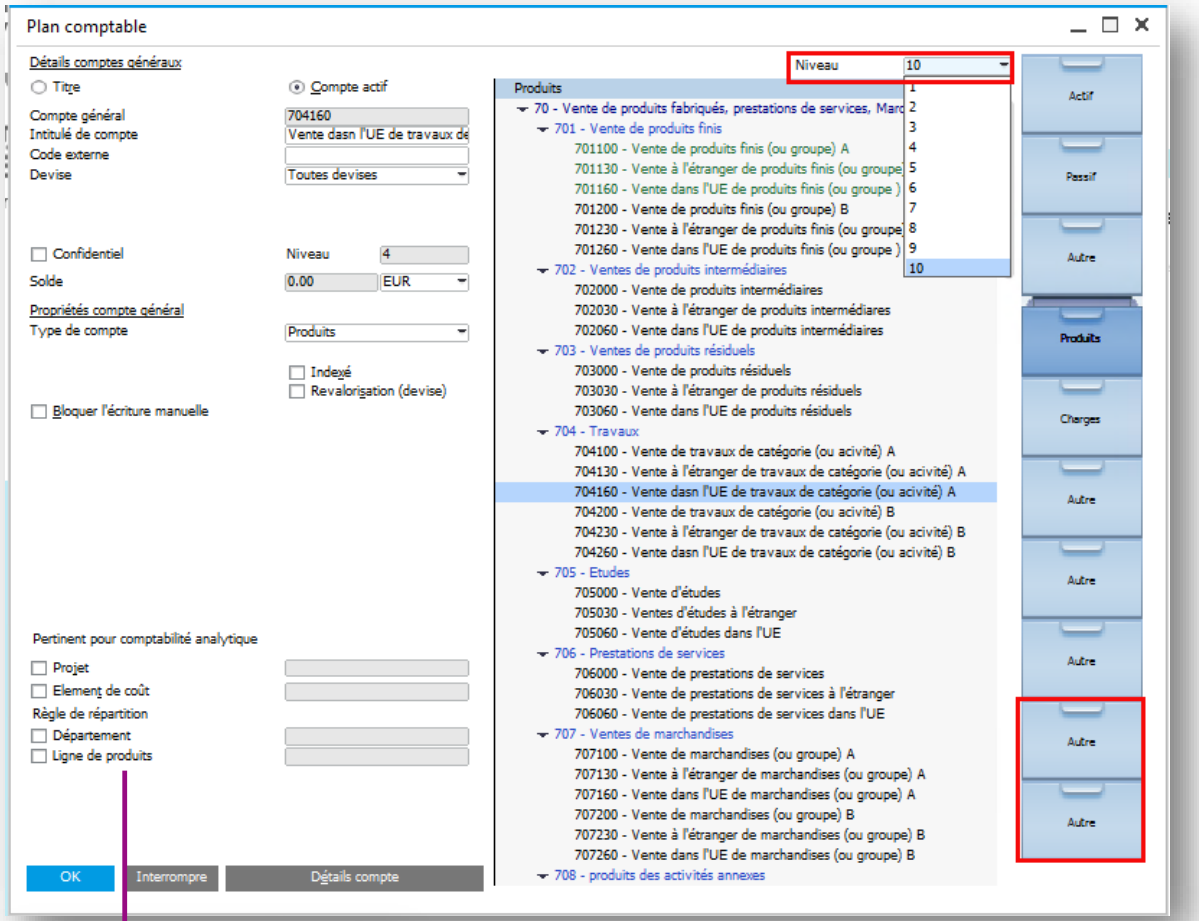

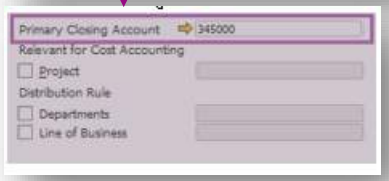

Fonctionnalités

- Le Plan de Comptes comprend maintenant 10 tiroirs dans toutes les localisations.
- Présentation du Plan de Compte en arborescence avec fonctions ‘réduire/étendre’ par niveau de compte.
- Le compte de clôture peut être défini par compte de Résultat *(Applicable pour certaines localisations uniquement).*

Avantages

- Meilleur couverture des besoins des sociétés multi-entités et diminution du coût de maintenance.
- Clôture d’exercice plus précise.

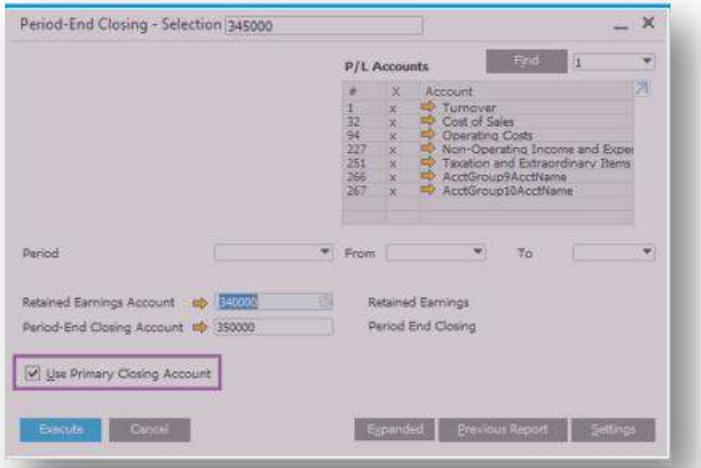

© 2017 SAP SE or an SAP affiliate company. All rights reserved. I CUSTOMER

Mises à Jour du Processus Financier (2/3)

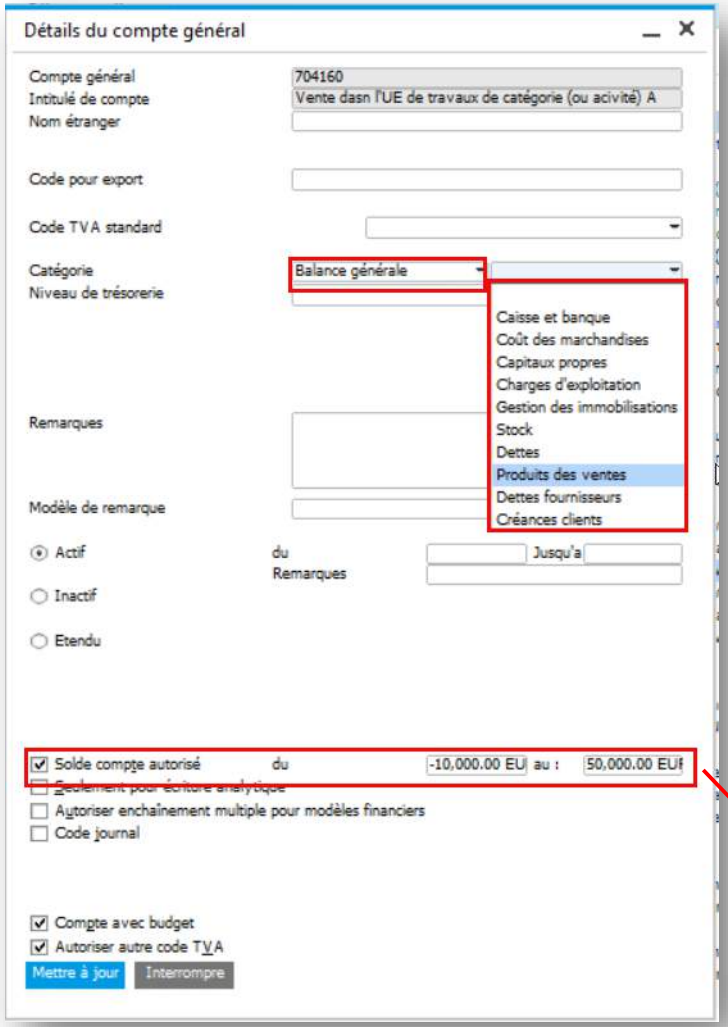

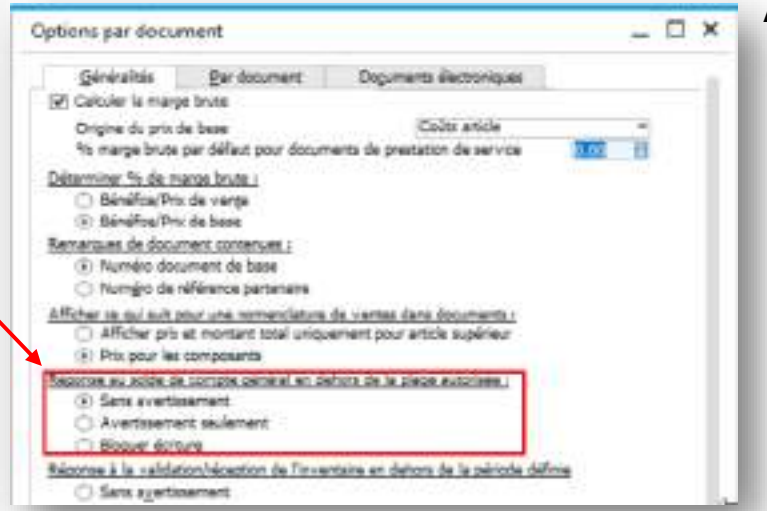

Fonctionnalités

- Nouvelle Catégorie de compte – Balance Générale.
- Toutes les catégories possèdent une liste prédéfinie de sous-catégories. Il est possible d'ajouter des sous-catégories pour les comptes de Bilan et de Résultat.
- Restriction des balances des comptes dans une certaine plage de montants avec possibilité de bloquer les enregistrements.

Avantages

- Les catégories peuvent faciliter la consolidation des entreprises multi-sociétés.
- Meilleur contrôle sur les soldes des comptes.

© 2017 SAP SE or an SAP affiliate company. All rights reserved. I CUSTOMER

Mises à Jour du Processus Financier (3/3)

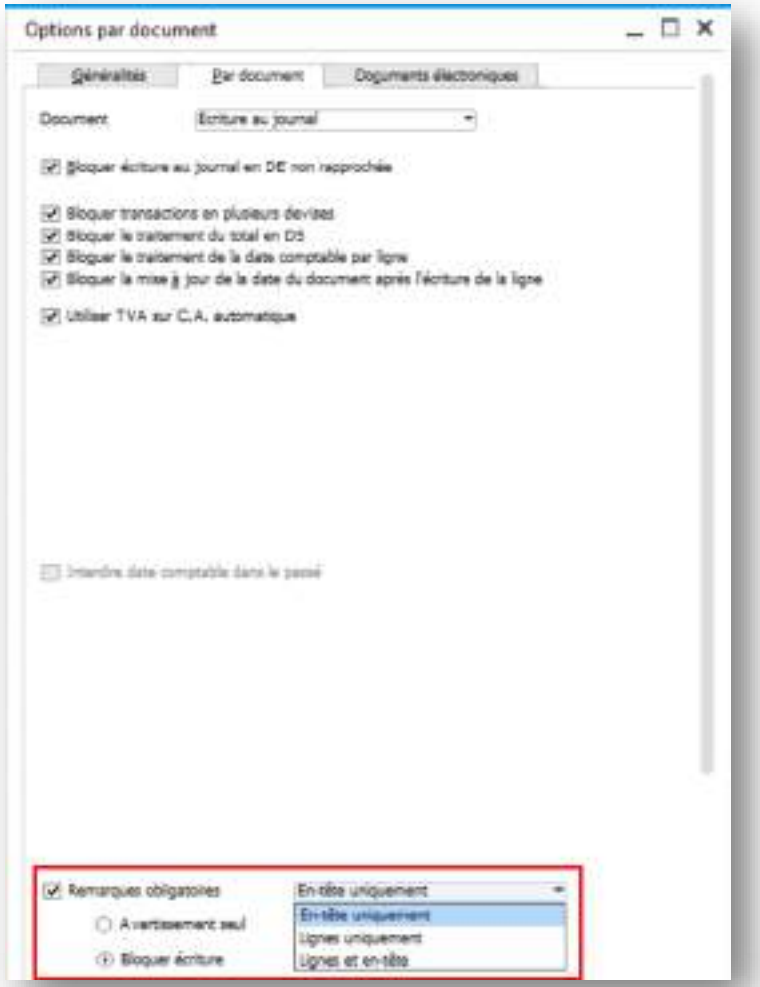

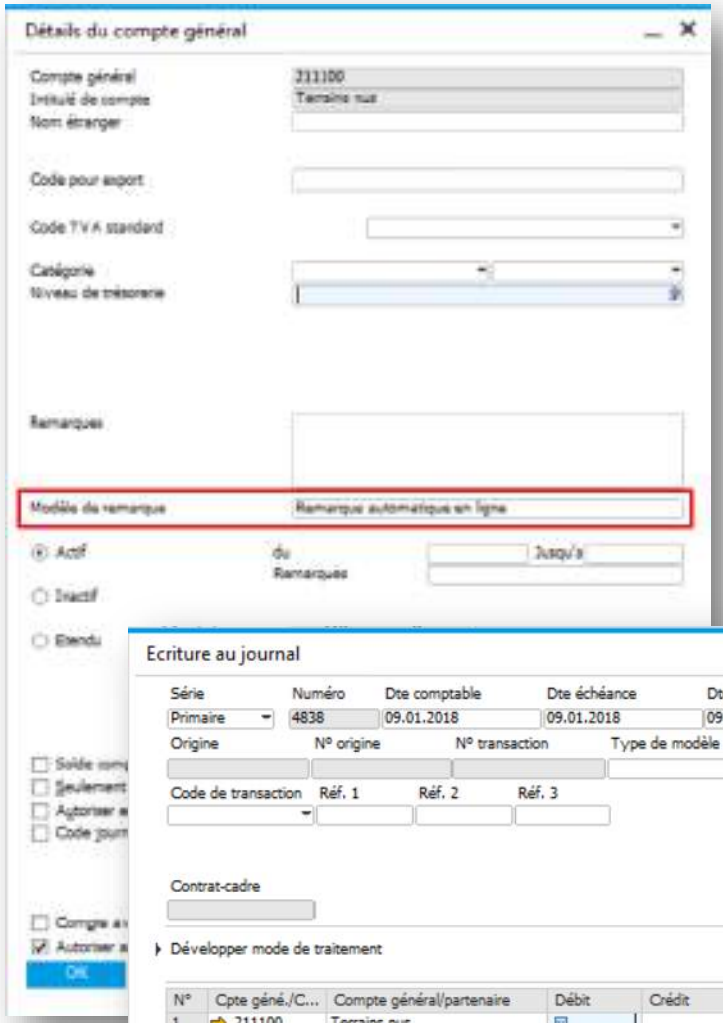

Fonctionnalités

- Le Libellé des Ecritures au Journal peut être rendu obligatoire en en-tête et/ou en ligne.
- Un Modèle de Remarque peut être défini dans la configuration du compte comptable pour alimenter les lignes automatiquement.

Avantages

- Renforce les bonnes pratiques et améliore l'audit.

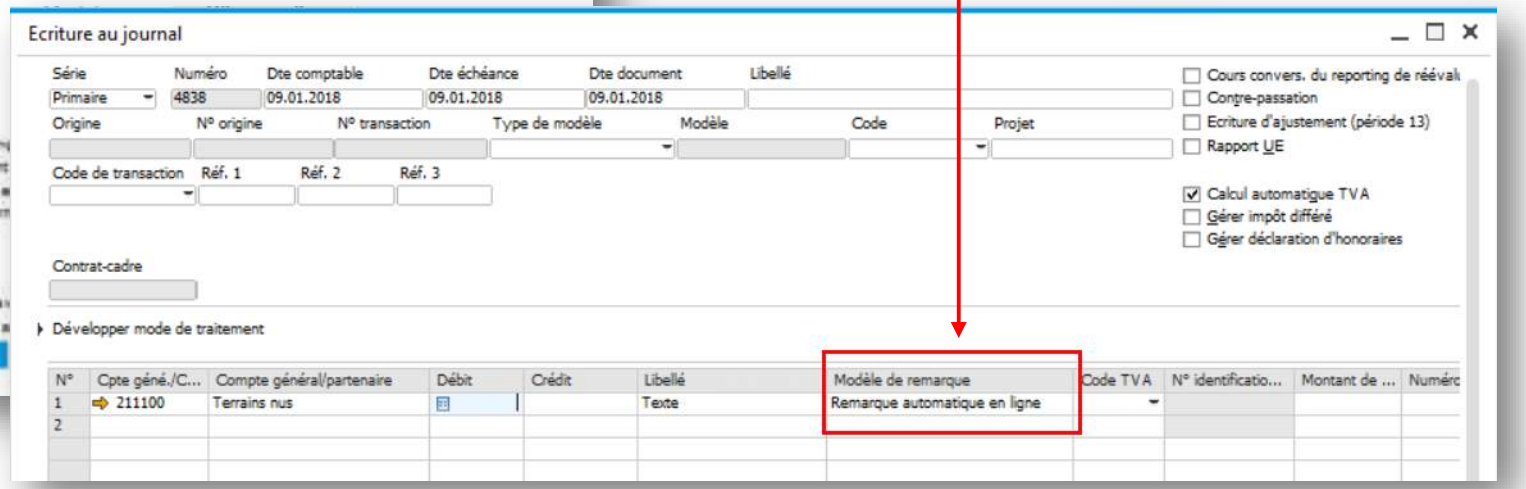

© 2017 SAP SE or an SAP affiliate company. All rights reserved. I CUSTOMER

Comptabilité Analytique (1/3)

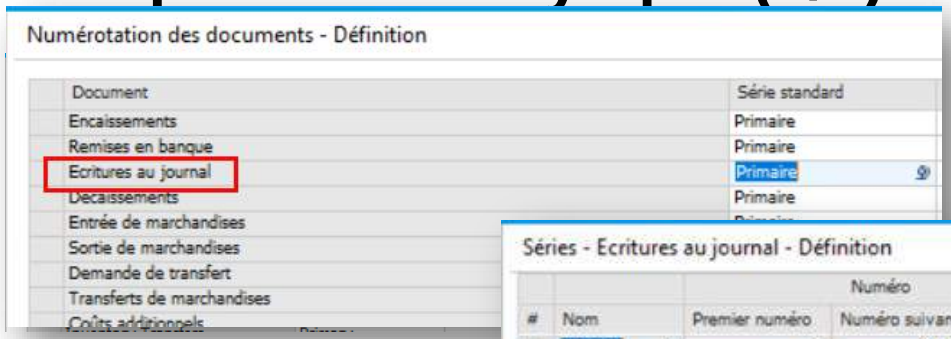

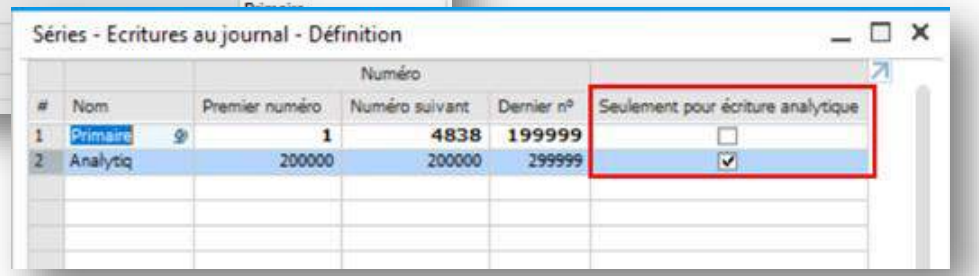

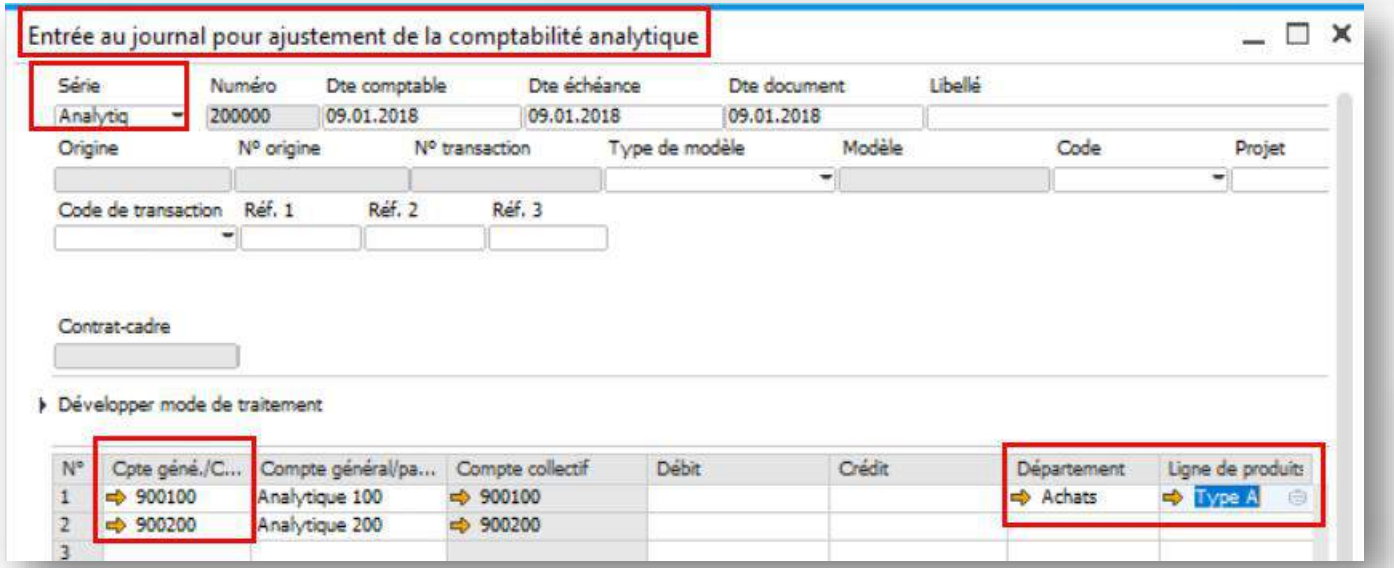

Fonctionnalités

- Gestion d'une numérotation d'Ecriture au Journal spécifique 'Seulement pour écriture analytique'.
- Nouvelle transaction 'Entrée au Journal pour Ajustement de la Comptabilité Analytique' permettant l'allocation/transfert entre centres de coûts (menu Gestion Financière/Analytique).
- L'option 'Seulement pour écriture analytique' dans la définition du compte comptable restreint l'utilisation du compte aux seules écritures analytiques.

Avantages

- Meilleure gestion de la comptabilité analytique,
- Possibilité de définir une numérotation analytique par département pour des besoins d'audit.

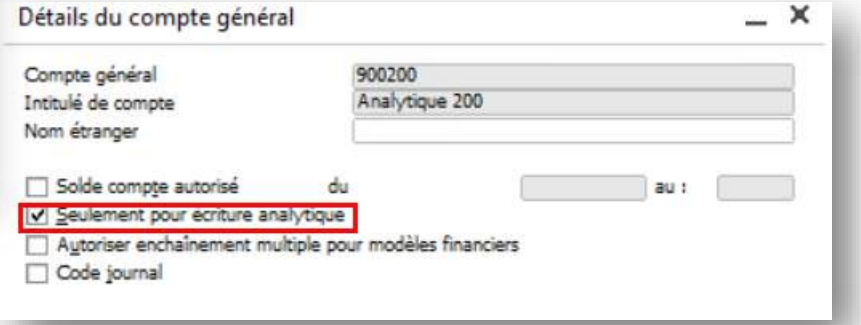

© 2017 SAP SE or an SAP affiliate company. All rights reserved. I CUSTOMER

Comptabilité Analytique (2/3)

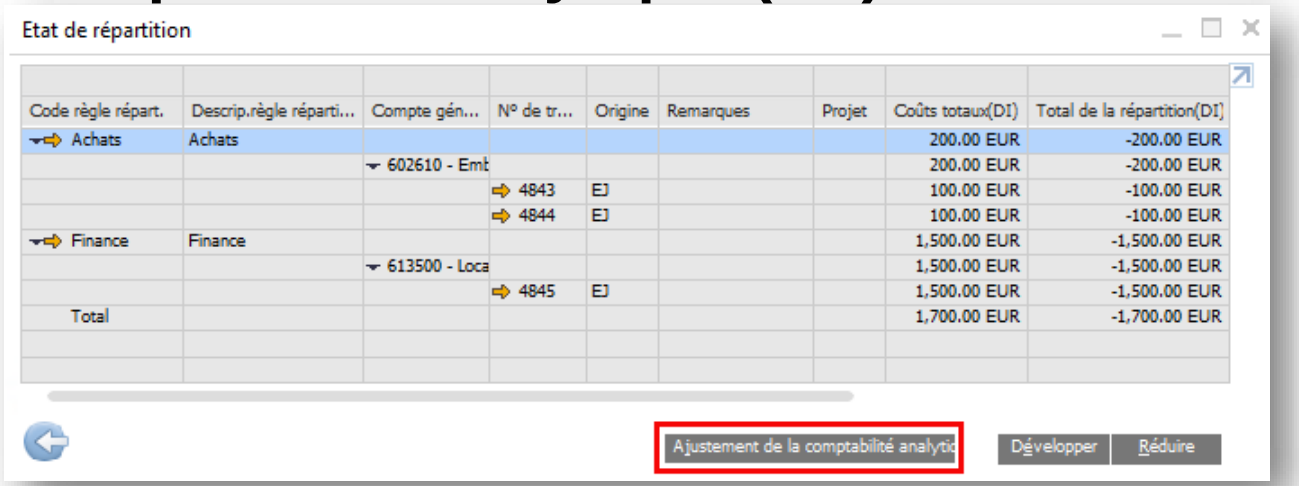

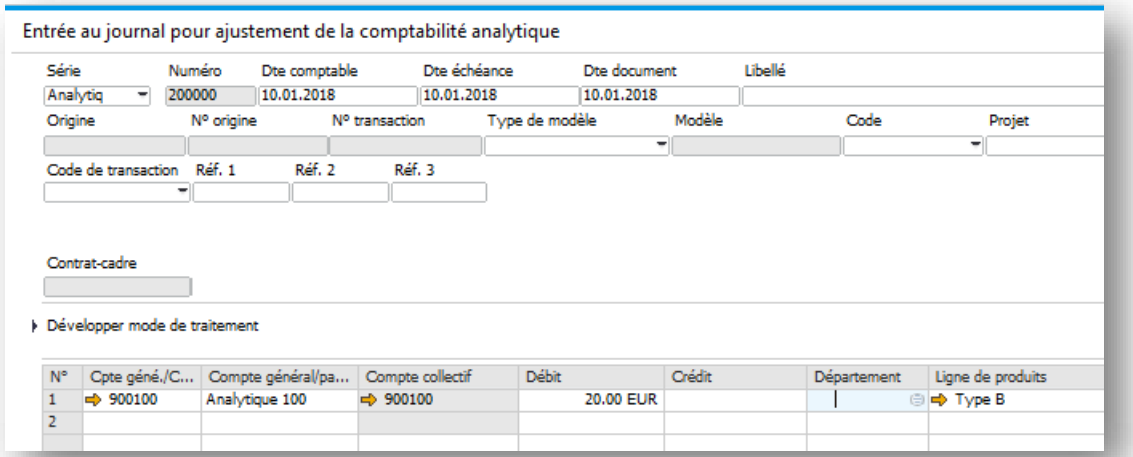

Fonctionnalités

- Possibilité d'allouer un coût au bon axe analytique directement depuis le rapport 'Etat de répartition'.

Avantages

- Ré-allocation analytique plus rapide.
- Amélioration de la productivité.

© 2017 SAP SE or an SAP affiliate company. All rights reserved. I CUSTOMER

Comptabilité Analytique (3/3)

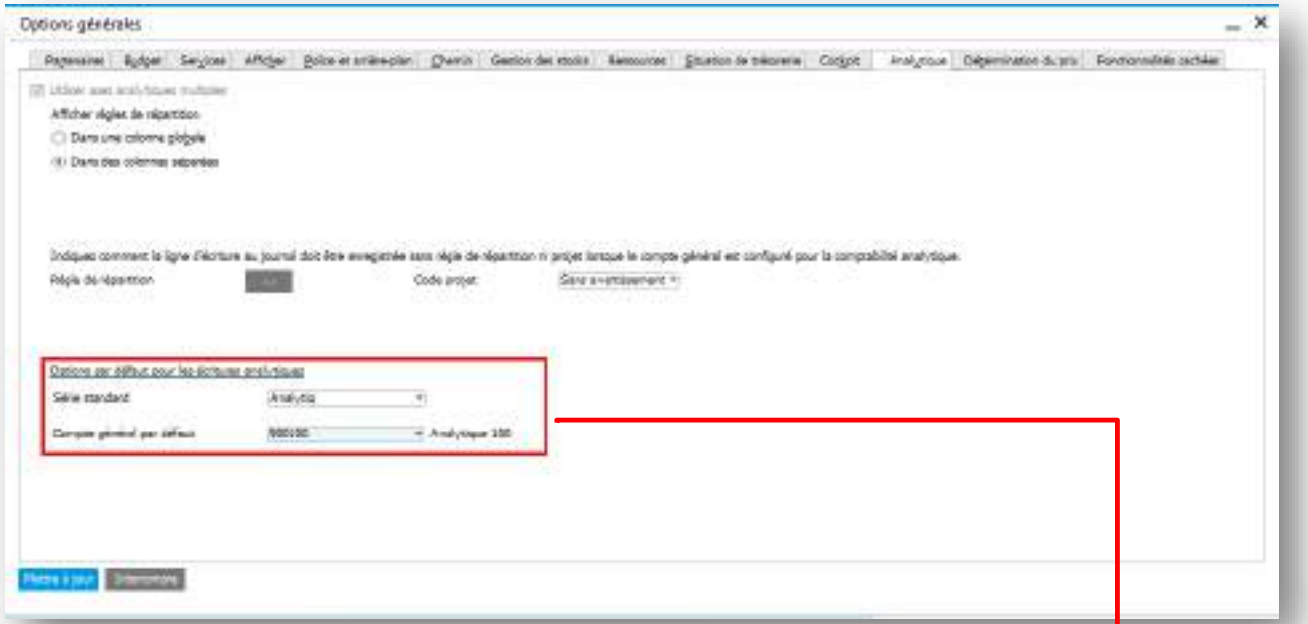

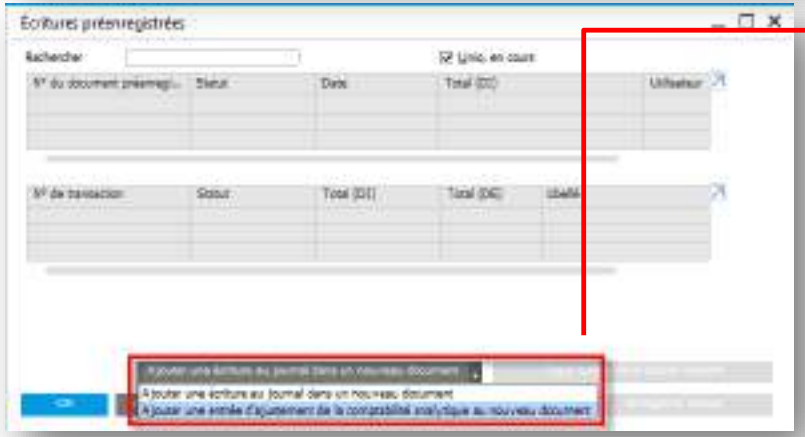

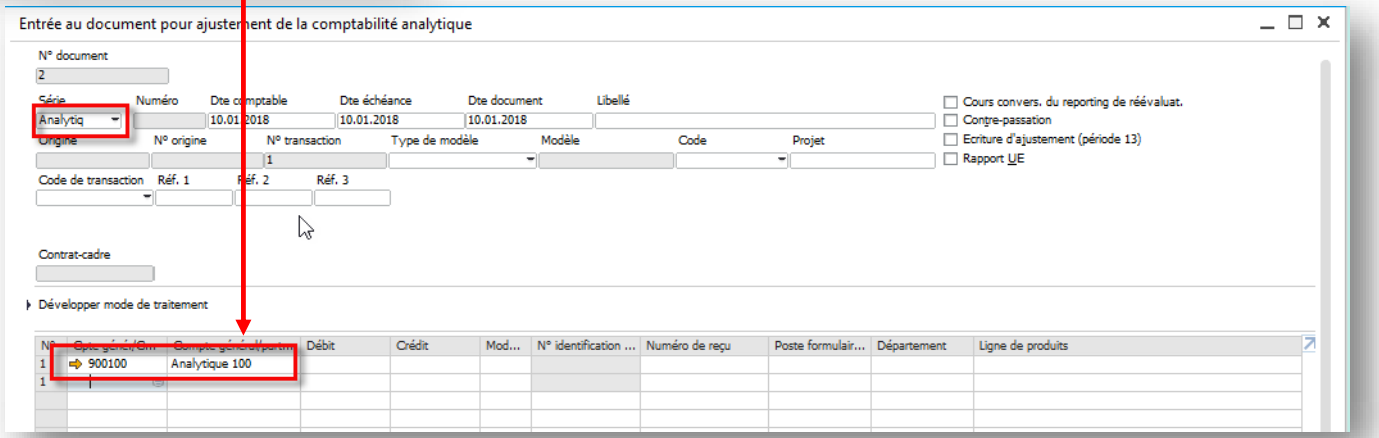

Fonctionnalités

- Configuration de Série de numérotation et compte comptable par défaut pour automatiser la saisie dans les transactions d'ajustement analytique.
- La fenêtre des Ecritures Pré-enregistrées inclut l'option 'Ajouter une entrée d'ajustement de la comptabilité analytique'.

Avantages

- Alignement des fonctionnalités des Ecritures Périodiques sur celles de l'Ecriture au Journal.

© 2017 SAP SE or an SAP affiliate company. All rights reserved. I CUSTOMER

Détermination Etendue des Comptes Généraux

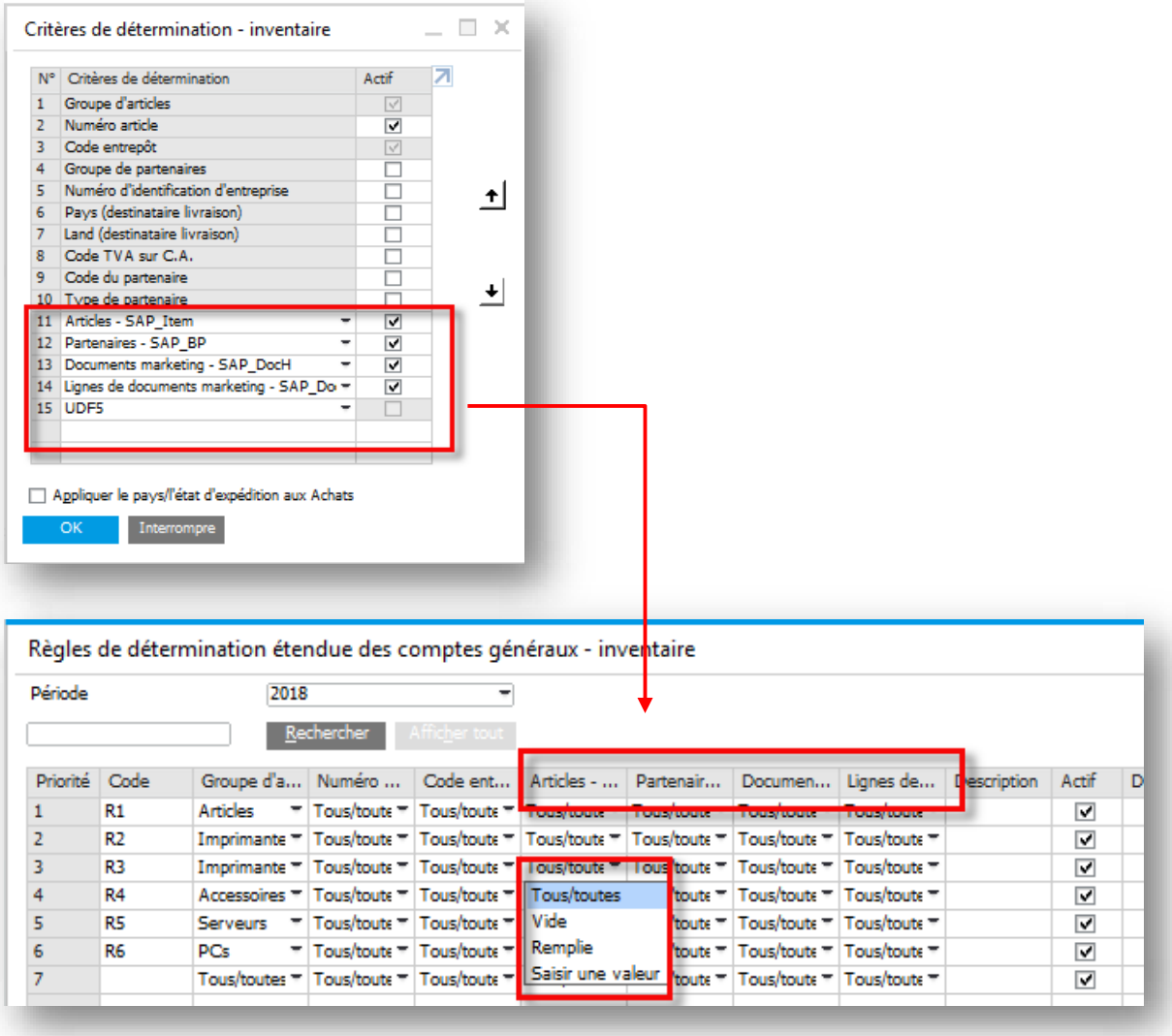

Fonctionnalités

- Jusqu'à 5 champs définis par l'utilisateur (UDF) disponibles comme critères dans la définition des règles de détermination étendue des comptes généraux.
- Options disponibles:
  - Tous/Toutes – Tous les critères s'appliquent
  - Vide – Le champ doit être vide
  - Remplie – Le champ doit avoir une valeur
  - Saisir une valeur – valeur spécifique définie

Avantages

- Plus de flexibilité dans la définition des liens comptables sur la base des besoins métier.

© 2017 SAP SE or an SAP affiliate company. All rights reserved. I CUSTOMER

Assistant de Paiement Centralisé

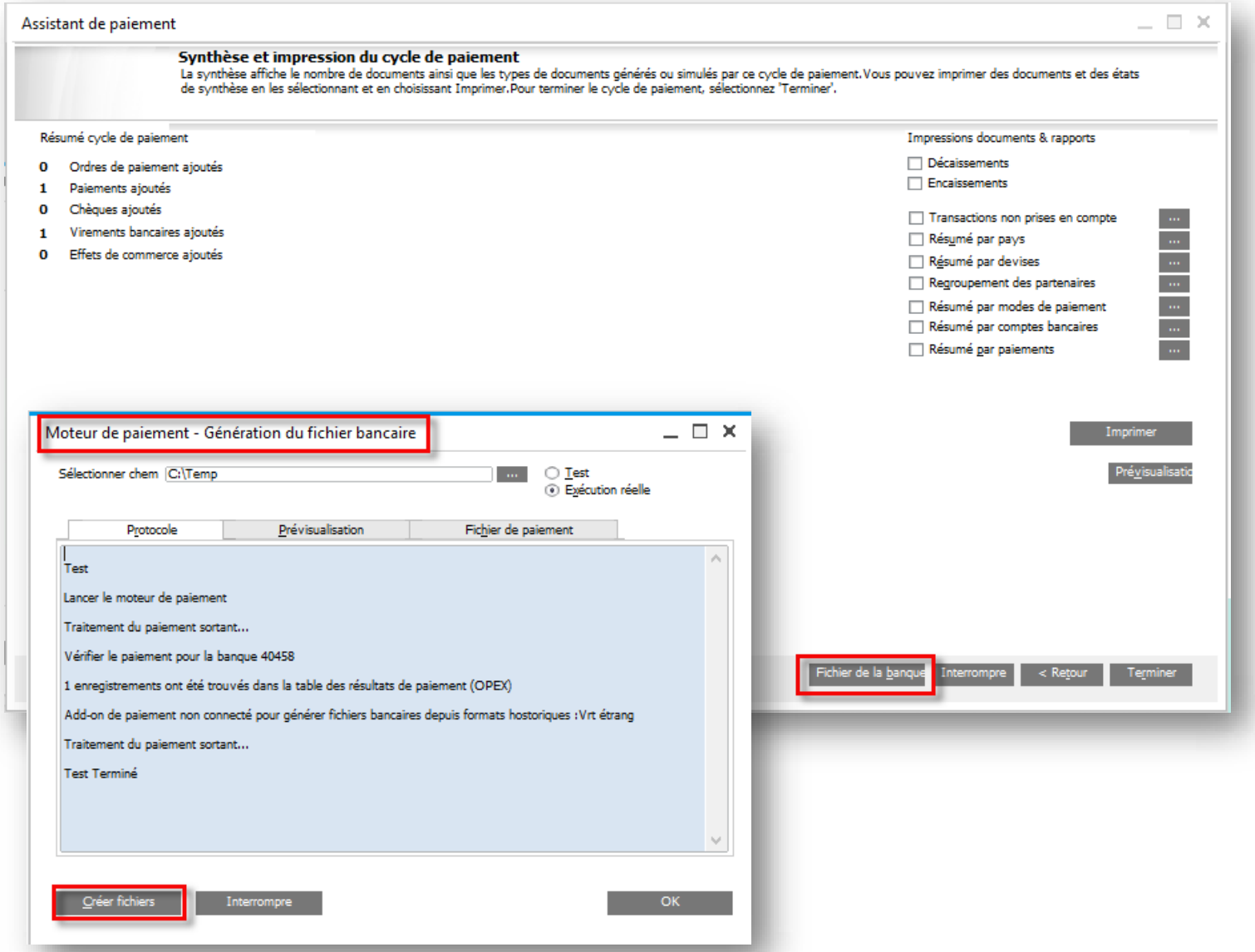

Fonctionnalités

- Fichier bancaire intégré créé quand des formats bancaires sortants conçus pour le gestionnaire de fichiers électroniques (EFM) sont liés à la méthode de paiement sélectionnée dans l'assistant de paiement.
- Note: Les fichiers bancaires historiques au format .dll (non générés via EFM) nécessitent toujours l'installation de l'add-on Payment Engine.

Avantages

- Exécution de l'Assistant de Paiement et génération des fichiers bancaires plus fluides et plus rapides.
- Assistant de Paiement plus intuitif.
- Plus besoin d'installer un add-on, l'assistant est prêt à l'emploi.

© 2017 SAP SE or an SAP affiliate company. All rights reserved. I CUSTOMER

Planification de l'Assistant de Paiement

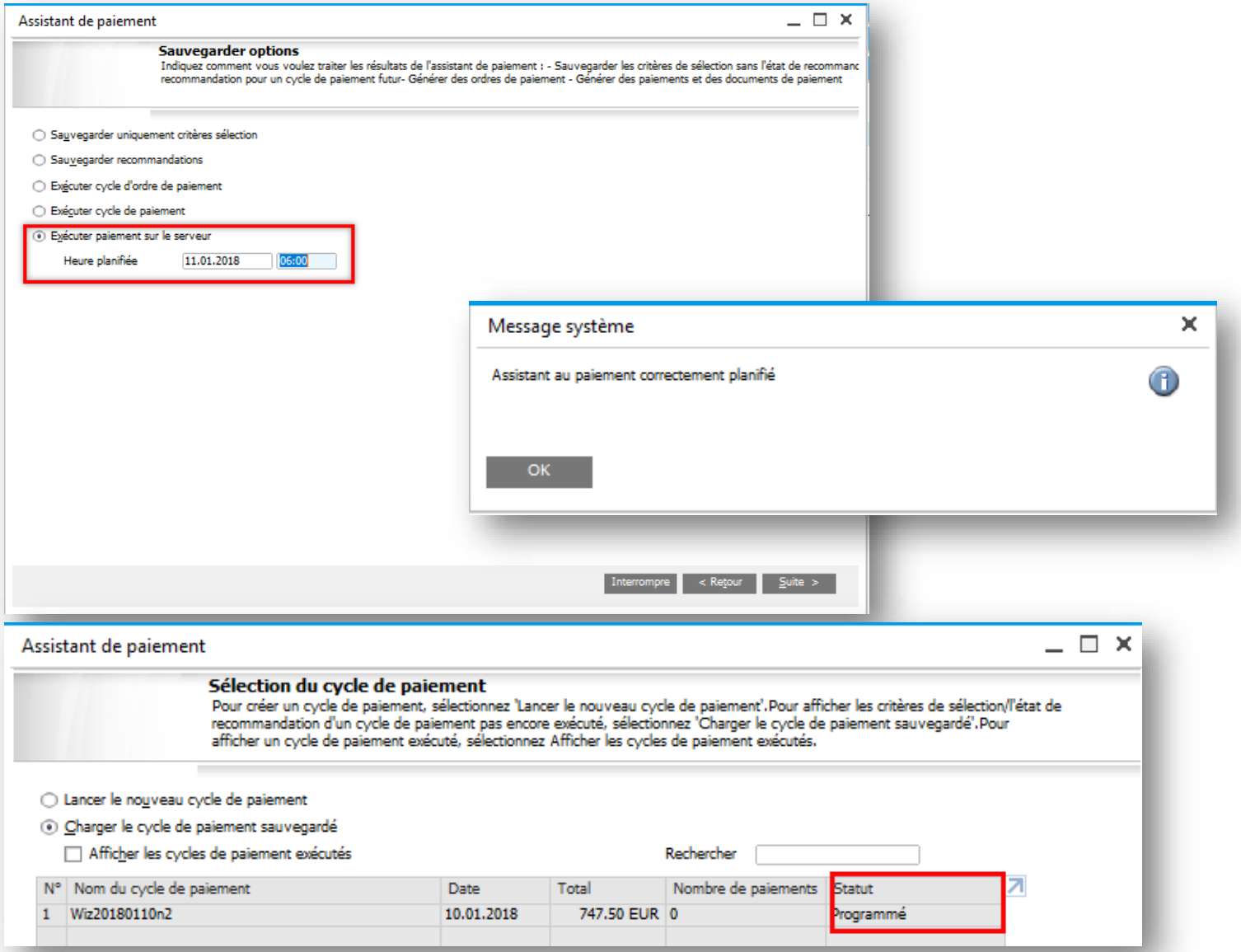

Fonctionnalités

- Utilisation des capacités de parallel processing du Service Layer.
- Les tâches sont distribuées et planifiées via le Job Server.
- Nouvelle option 'Exécuter paiement sur le serveur' disponible dans l'Assistant de Paiement permettant de planifier (date/heure) l'exécution du cycle de paiement.

Avantages

- Gestion en parallel processing des transactions volumineuses.
- Le cycle de paiement est exécuté même si l'utilisateur ferme l'Assistant de Paiement.
- Charge assignée au serveur, libérant la consommation de ressources sur le client B1.
- Possibilité de lancer le cycle de paiement à un horaire où le système est peu utilisé.

© 2017 SAP SE or an SAP affiliate company. All rights reserved. I CUSTOMER

Modèles pour Fichiers Electroniques (EFM)

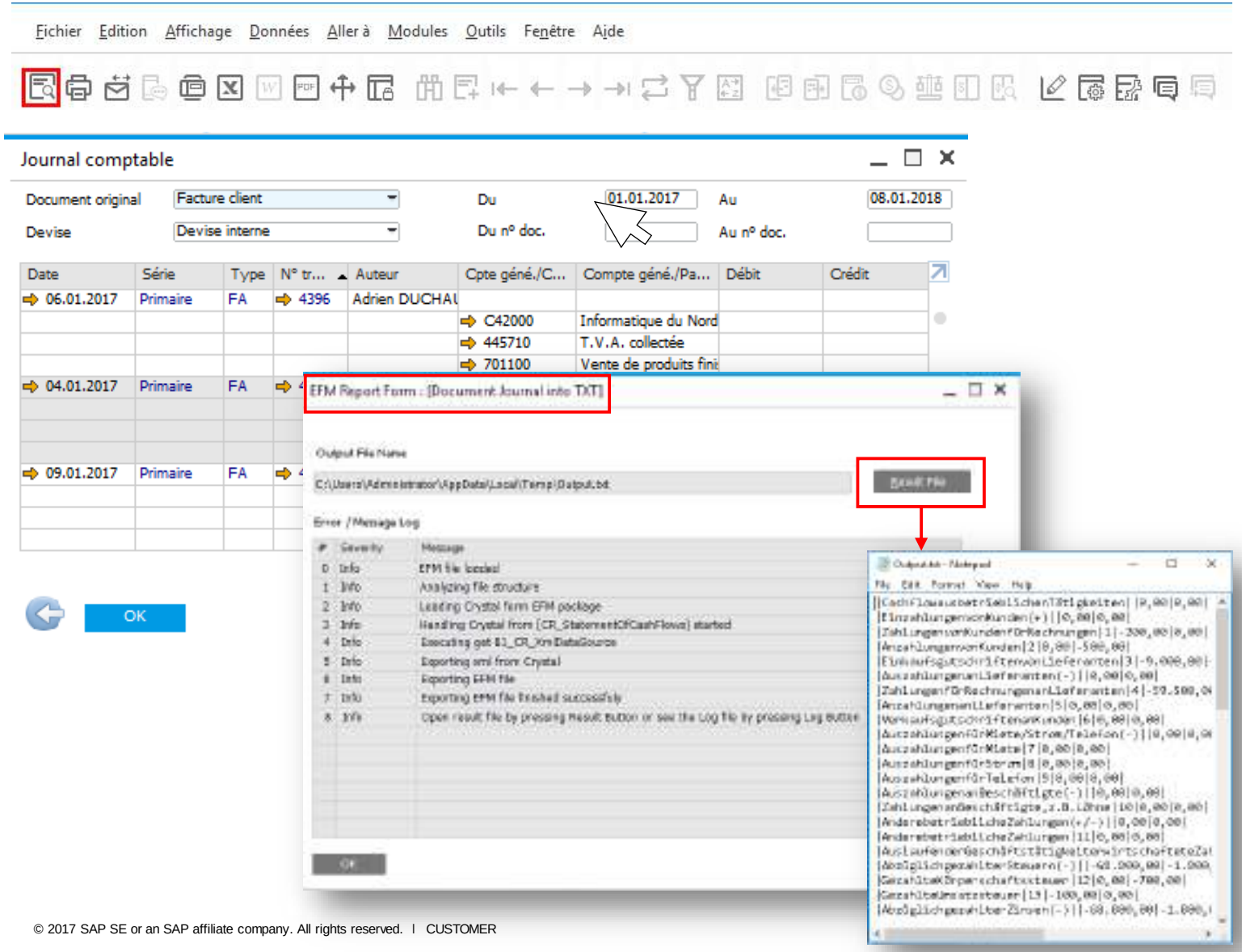

Fonctionnalités

- Export de formulaires SAP Business One sous divers formats via XML. Voir la SAP Note.
- Création de rapports Crystal à partir de fichier XML en assignant les champs requis via le fichier de mapping EFM.
- Assignation de fichiers EFM GEP pour n'importe quel rapport.

Avantages

- Génération flexible de fichiers Output.
- Génération de rapports électroniques en un clic, avec fonction d'aperçu.

© 2017 SAP SE or an SAP affiliate company. All rights reserved. I CUSTOMER

Gestion Financière

Fonctionnalités	Description	Localisation
IFRS - Reconnaissance du Revenu	Au-delà des nouvelles améliorations apportées aux Contrats Cadres, les fonctionnalités suivantes ont été ajoutées afin d'assurer la conformité IFRS 15 concernant les revenus dans le cadre de contrats avec des Clients: - Gestion de la devise dans les Contrats Cadres - Procédures d'Approbation sur les Contrats Cadres	Toutes
Gestion du Protocole des Modifications pour l'option 'Bloquer stock négatif par'	Visualisation de l'historique des modifications sur la configuration 'Bloquer stock négatif par'. Les champs BlockZero et NegStoLv sont transférés de la table CINF à la table OADM.	Toutes

© 2017 SAP SE or an SAP affiliate company. All rights reserved. I CUSTOMER

Gestion de Projet

SAP Business One 9.3

Gestion de Projet (1/3)

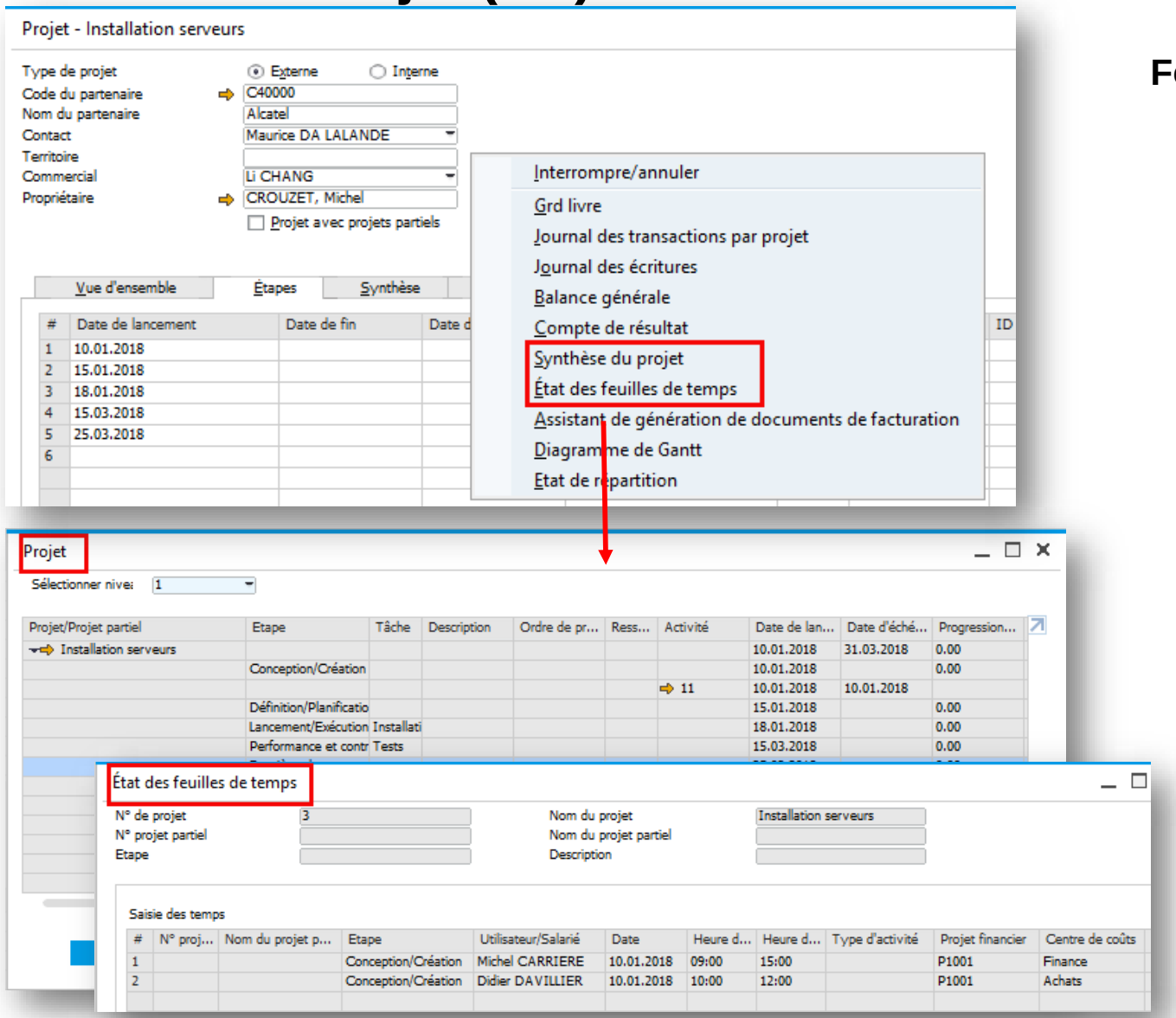

Fonctionnalités

- Le menu contextuel permet l'accès à:
  - Synthèse du Projet, détaillant les étapes et sous-projets potentiels.
  - Etat des Feuilles de Temps.
- Création de dépendance entre les étapes projets, y compris avec des étapes de sous-projets.
- Nouvelle colonne dans l'onglet Etapes – 'Date de fin' permettant à l'utilisateur de renseigner à quelle date l'étape s'est réellement terminée, et la comparer avec la date de fin prévue.
- Un champ 'ID Unique' a été créé afin d'identifier l'Etape et de lier de façon plus sûre une Etape aux transactions et Feuilles de Temps.
- Un nouveau rapport Etat des Feuilles de Temps affiche clairement le temps passé par les employés sur un Projet donné.
- Dans les onglets Etapes, les options 'Documents' et 'Ordres de Production' contiennent une case à cocher 'Imputable' définissant si cette transaction est facturable au Client.
- Un onglet 'Autres Informations' a été rajouté aux Activités, contenant des informations relatives aux Projets, y compris la possibilité de marquer l'activité comme facturable.

© 2017 SAP SE or an SAP affiliate company. All rights reserved. I CUSTOMER

Gestion de Projet (2/3)

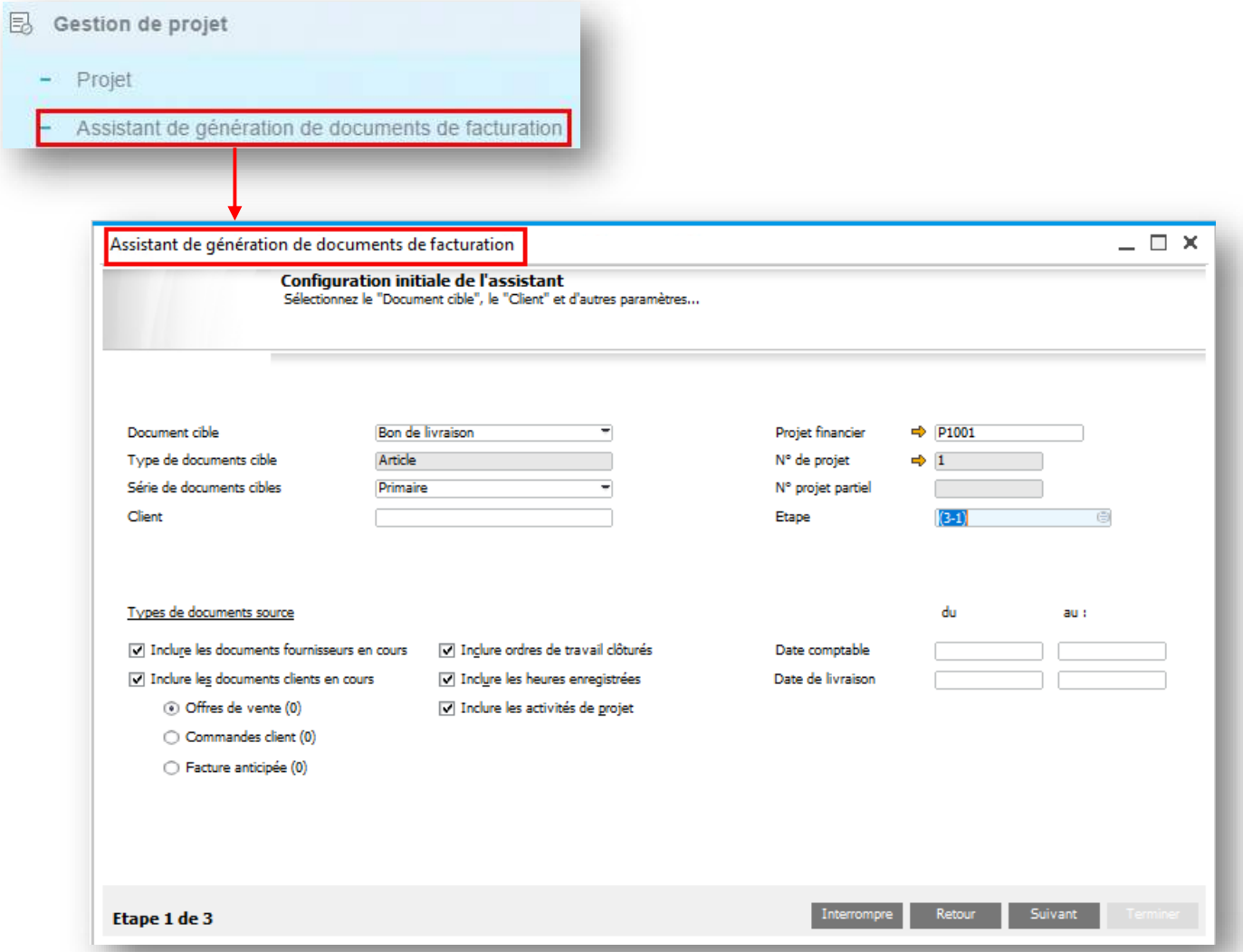

Fonctionnalités

- Nouvel Assistant de Génération de Documents de Facturation permettant de transférer des coûts d'un Projet à l'autre ou de facturer un Client.
- L'Assistant collecte les lignes facturables ouvertes des documents liés aux Projets.
- Il crée des Bons de Livraison ou des Factures Client basés sur les données stockées au niveau des formulaires Projets.

Avantages

- Les utilisateurs ont une vue complète des informations liées à chaque Projet.
- Amélioration de la productivité et de la transparence.
- L'Assistant simplifie et sécurise le processus de facturation à l'avancement ou au jalon, et améliore l'efficacité.

© 2017 SAP SE or an SAP affiliate company. All rights reserved. I CUSTOMER

Gestion de Projet (3/3)

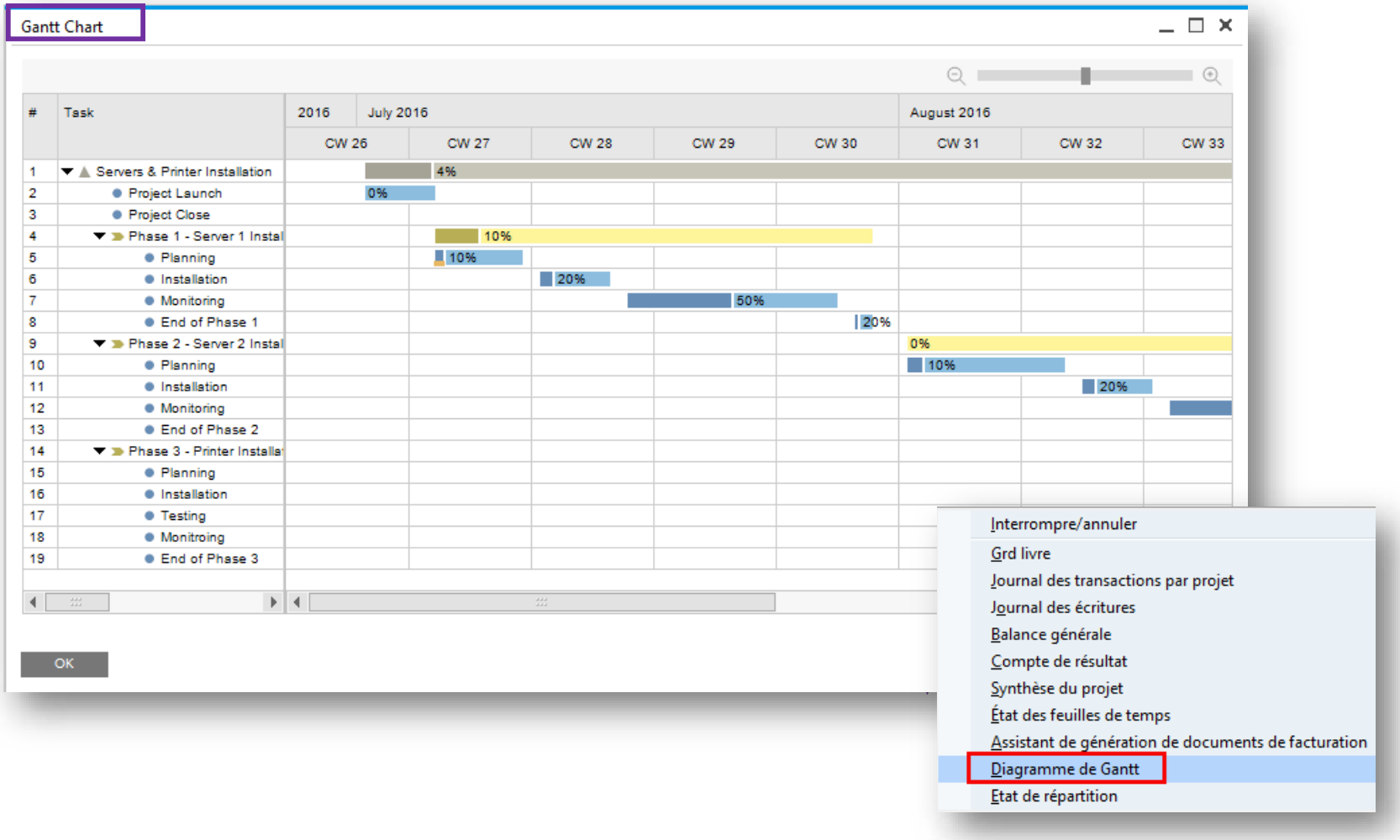

Fonctionnalités

- Accès à un diagramme de Gantt Projet via le menu contextuel (clic-droit) de l'écran principal Projet.
- Le diagramme de Gantt permet une vue complète du Projet.

Avantages

- Productivité augmentée, plus de transparence, ergonomie améliorée.

© 2017 SAP SE or an SAP affiliate company. All rights reserved. I CUSTOMER

Production

SAP Business One 9.3

Capacité de Ressource

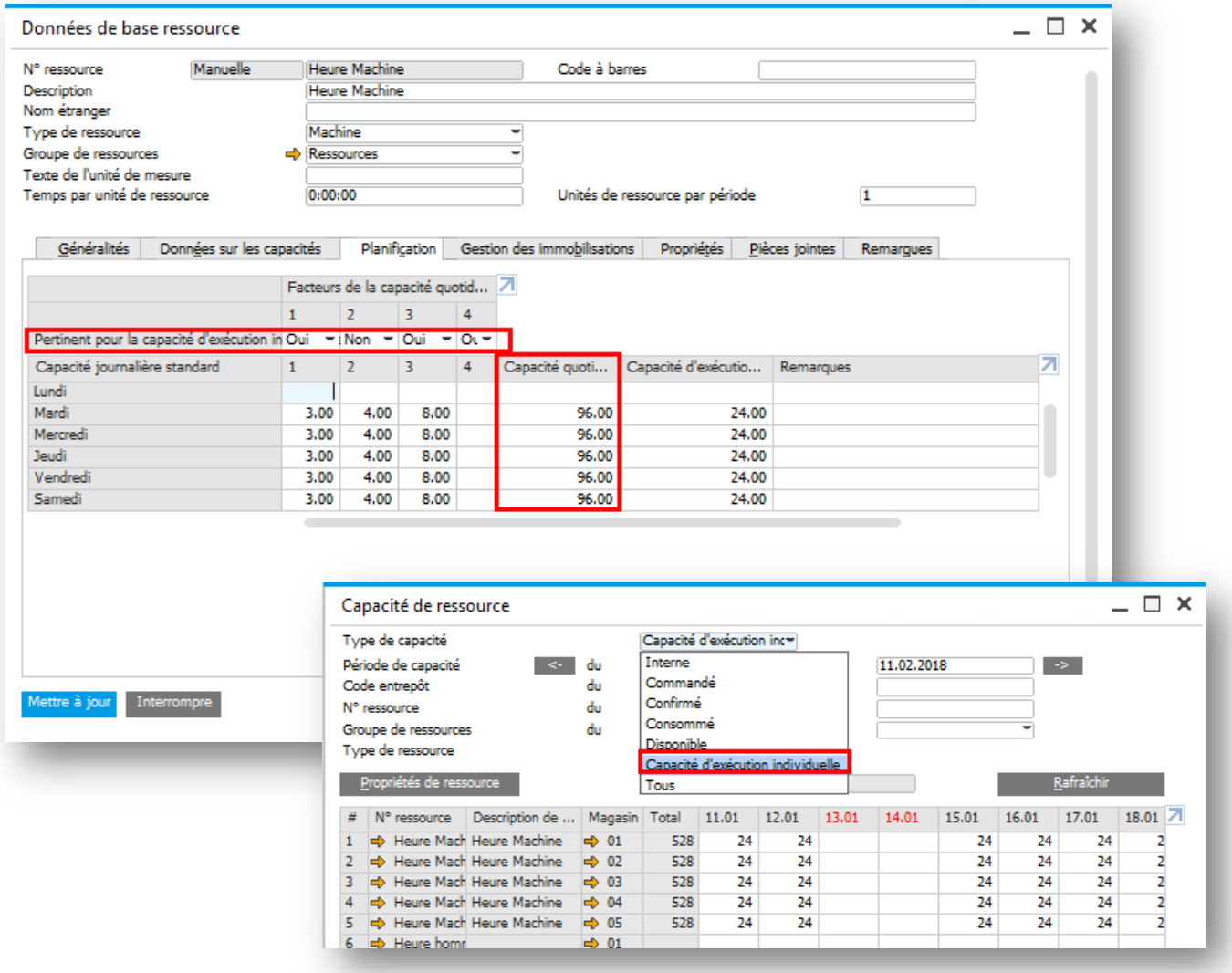

Fonctionnalités

- Fonction ‘Capacité d’exécution individuelle’ reflétant la capacité journalière disponible pour une unité de Ressource (sous-entendant qu’un Ordre de Production ne peut être produit que par une ressource unique à un moment donné).
- Capacité de calculer automatiquement la capacité journalière individuelle en incluant/excluant les facteurs de capacité quotidiens.
- Capacité de définir la capacité journalière de base d’une ressource et que cette capacité soit utilisée par défaut dans les transactions si le ‘Type de capacité’ est défini comme’ Capacité d’exécution individuelle’.
- La fenêtre ‘Capacité de ressource’ identifie la quantité maximum disponible par jour pour une ressource donnée.

Avantages

- Capacité de distinguer la capacité journalière de la capacité d’exécution individuelle en incluant/excluant les facteurs de capacité quotidiens.
- Couvre les besoins relatifs aux Ordres de Production qui ne peuvent être produits que sur une machine unique.
- Reflète la quantité de ressource qu’un Ordre de Production peut consommer par jour ouvré

© 2017 SAP SE or an SAP affiliate company. All rights reserved. I CUSTOMER

Etapes de l'itinéraire - Gamme (1/3)

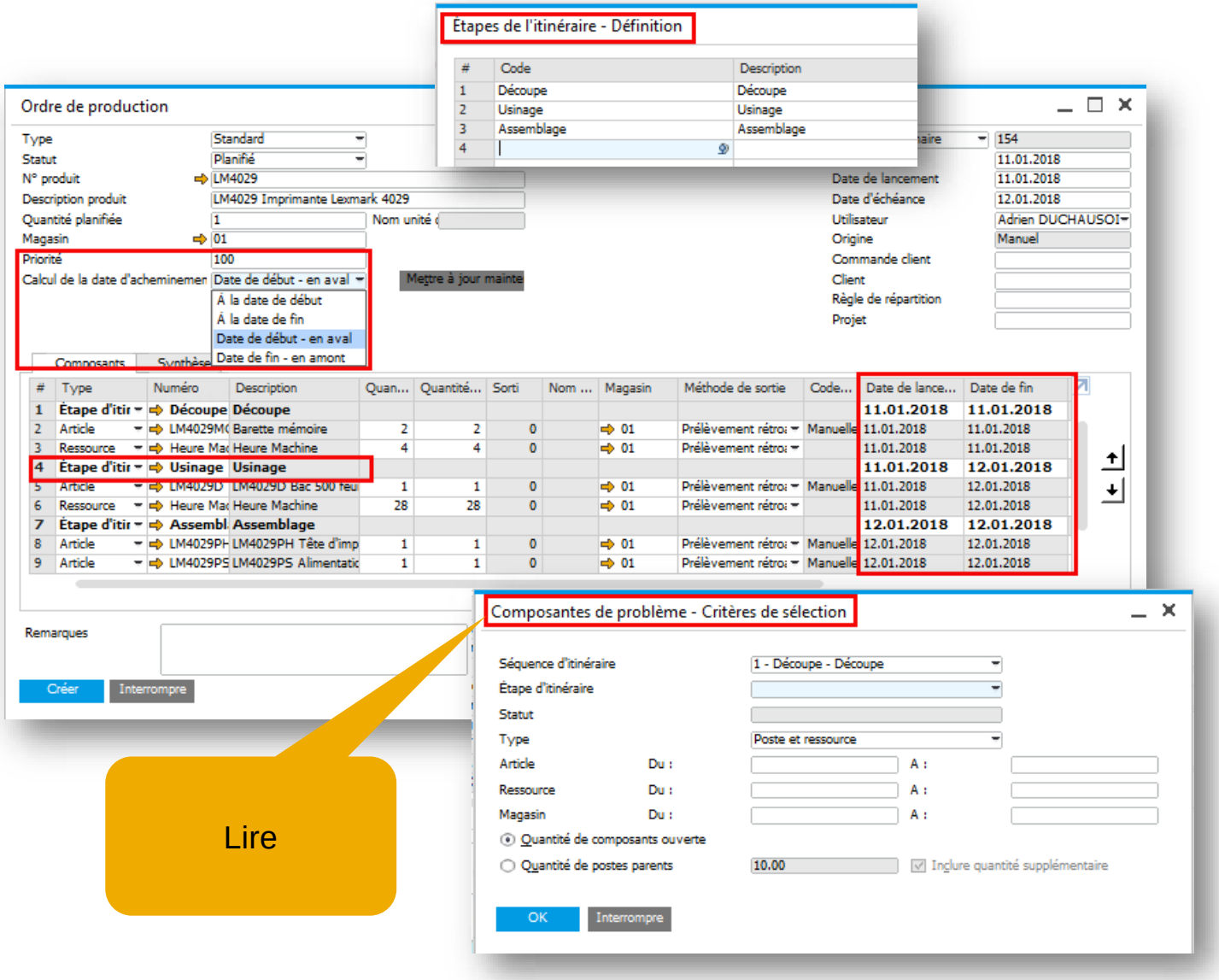

Fonctionnalités

- Nouvelle fonction d'Etape d'Itinéraire (Gamme) facilitant la modélisation du processus de production.
- Nouvelle fenêtre de définition des Etapes d'Itinéraire.
- Des étapes multiples peuvent être ajoutées à la structure de l'Ordre de Production.
- Permet de définir la séquence des étapes de production et d'associer les composants Articles/Ressources correspondants.
- Nouveau champ Priorité permettant de définir manuellement la séquence de traitement des Ordres de Production. Un chiffre bas indique une priorité haute.
- Possibilité de contrôler la date de début et de fin de l'Etape . Calcul automatique basé sur les données maître et sur le choix d'un calcul 'A la date de début', 'A la date de fin', Date de début – en aval' ou 'Date de fin – en amont'.
- Possibilité de filtrer les lignes transmises au document 'Prélever des composants' depuis le clic-droit sur l'Ordre de Production. *Attention, la traduction actuelle est 'Composantes de problème – Critères de sélection' mais il s'agit bien de 'Prélever des composants'*

© 2017 SAP SE or an SAP affiliate company. All rights reserved. I CUSTOMER

Etapes de l’itinéraire - Gamme (2/3)

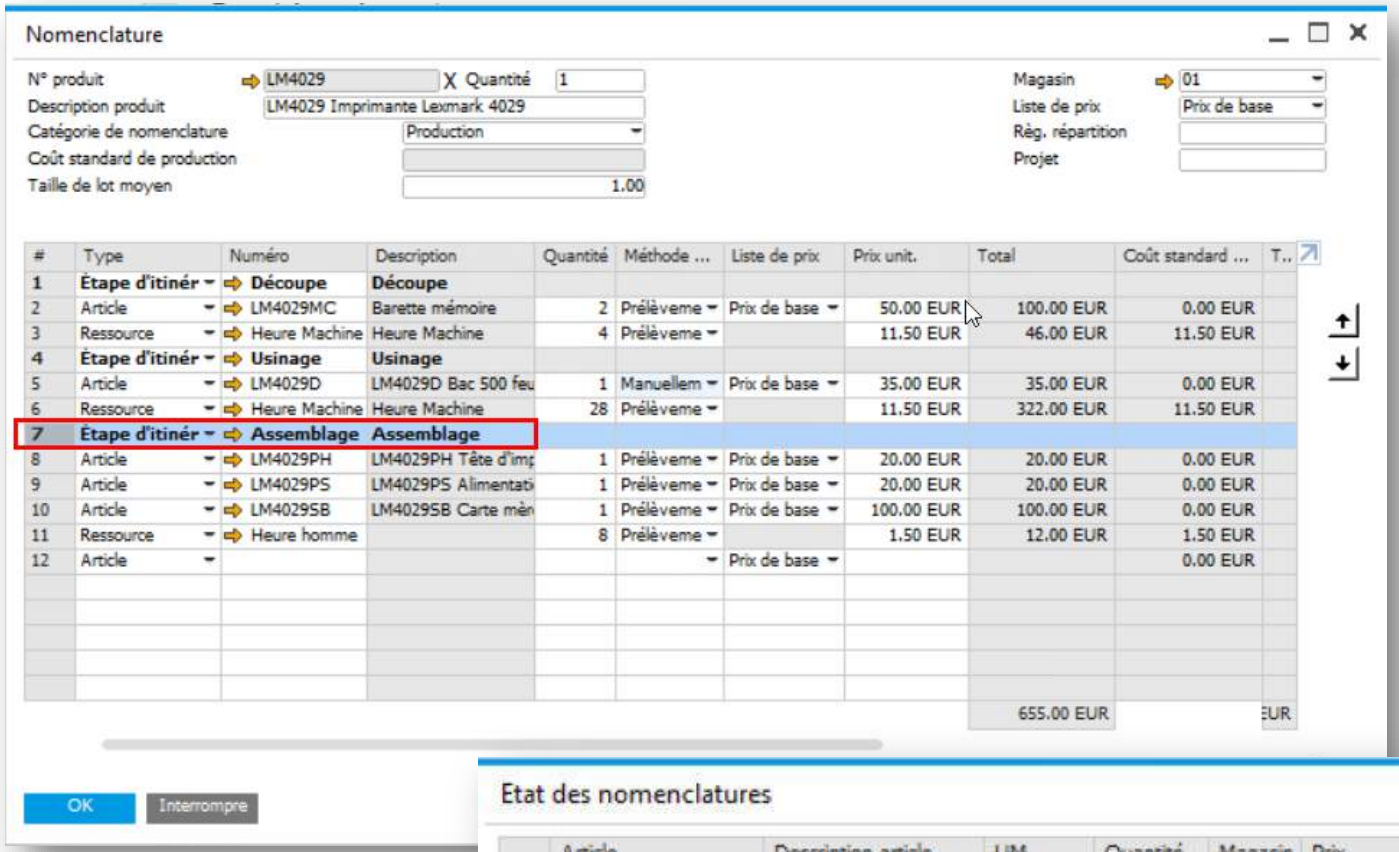

Fonctionnalités

- L’écran des Nomenclatures a été redessiné afin d’améliorer l’ergonomie et d’inclure la gestion des Etapes d’Itinéraire.
- Permet de définir la séquence des étapes de production et d’y lier les composants impliqués.
- Possibilité de modifier la séquence d’un ensemble de lignes en déplaçant l’Etape.
- Champs Utilisateurs (UDF) disponibles sur les lignes d’Etape
- Nouvelles colonnes sur l’Etat des Nomenclatures: Séquence d’itinéraire, Etape d’itinéraire et Description niveau affichant les informations d’étape valides au moment de la transaction.

© 2017 SAP SE or an SAP affiliate company. All rights reserved. I CUSTOMER

Etapes de l’itinéraire - Gamme (3/3)

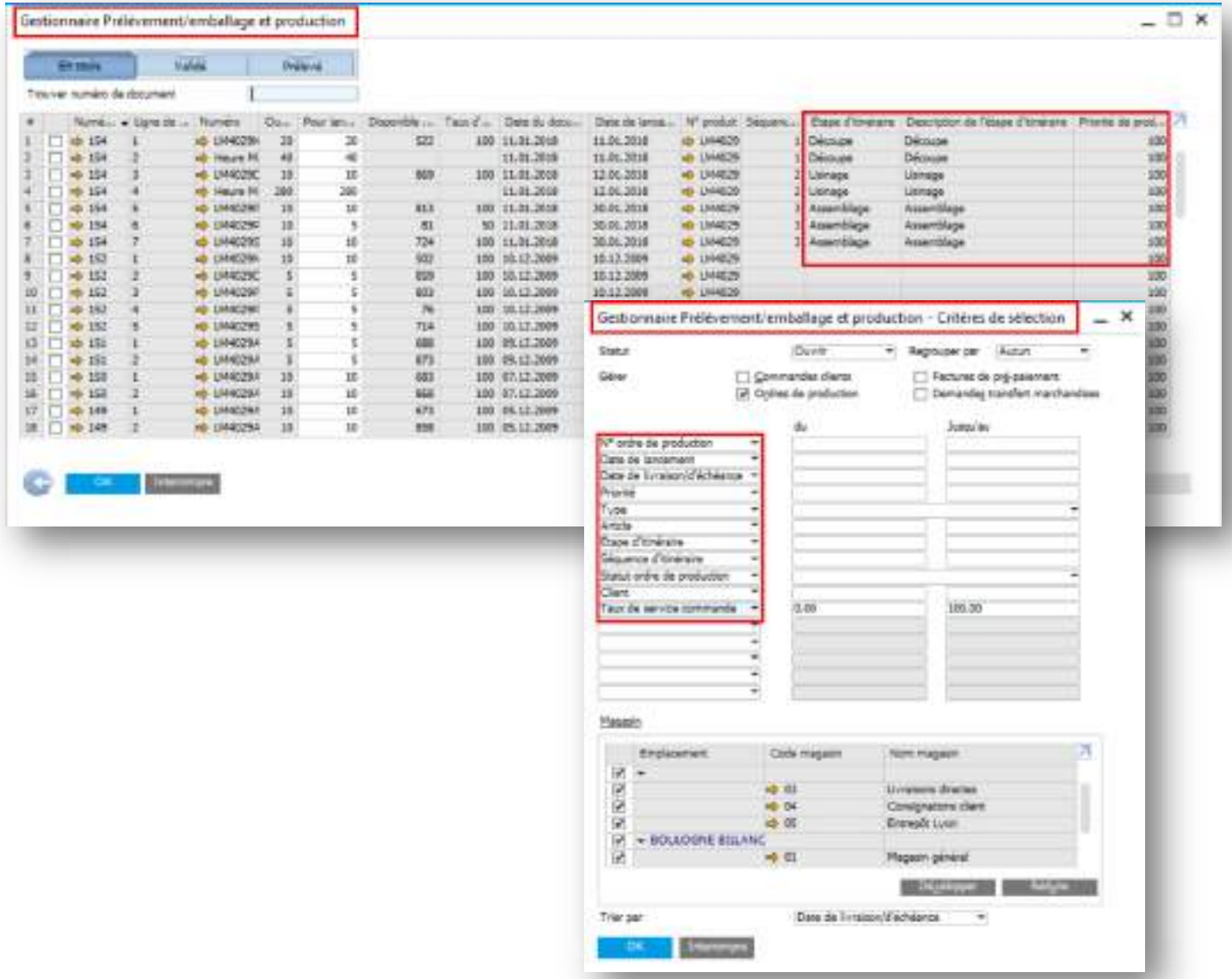

Fonctionnalités

- L’Assistant de Prélèvement a été renommé et devient Assistant de Prélèvement/emballage et Production.
- De nouveaux champs dans les onglets En Cours, Validé et Prélevé permettent de piloter l’activité de production: Séquence, Etape, Priorité.
- De nouveaux filtres permettent la sélection par champs d’Ordre de Production tels que Date de lancement, Priorité, Etape d’itinéraire, Séquence d’itinéraire.

Avantages

- Possibilité de planifier, exécuter et gérer une production basée sur les étapes (gamme).
- Amélioration significative du module de Production permettant de mieux couvrir les besoins clients.
- Permet un meilleur contrôle des composants Articles et Ressources impliqués dans la Production.
- Fournit une vue de la date estimée du besoin en composants.

© 2017 SAP SE or an SAP affiliate company. All rights reserved. I CUSTOMER

Stock | Distribution

SAP Business One 9.3

Unités de Mesure (UoM)

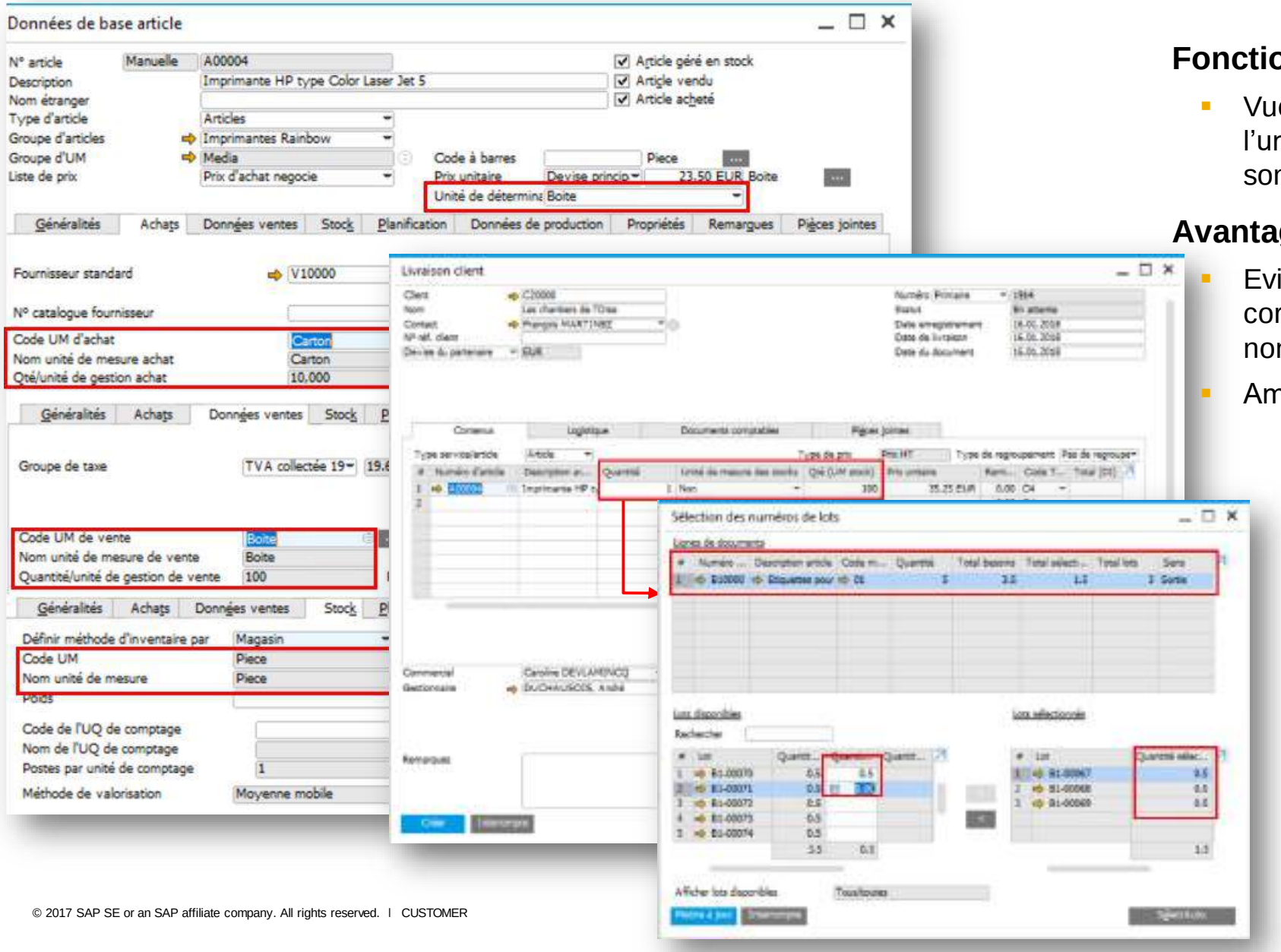

Fonctionnalités

- Vue des quantités des Lots en fonction de l'unité de mesure du document auxquels ils sont assignés.

Avantages

- Evite les confusions: la sélection du Lot correspond à la quantité du document et non plus à la quantité en unité de stockage.
- Amélioration de l'efficacité du magasin.

© 2017 SAP SE or an SAP affiliate company. All rights reserved. I CUSTOMER

Stock | Distribution

Fonctionnalité	Description	Localisation
Magasin Livraison Directe dans les Modèles de Nomenclatures	Le magasin Livraison Directe est maintenant disponible dans les nomenclatures de type Modèle.	Toutes

© 2017 SAP SE or an SAP affiliate company. All rights reserved. I CUSTOMER

Business Intelligence

SAP Business One 9.3

Analytical Portal (1/2)

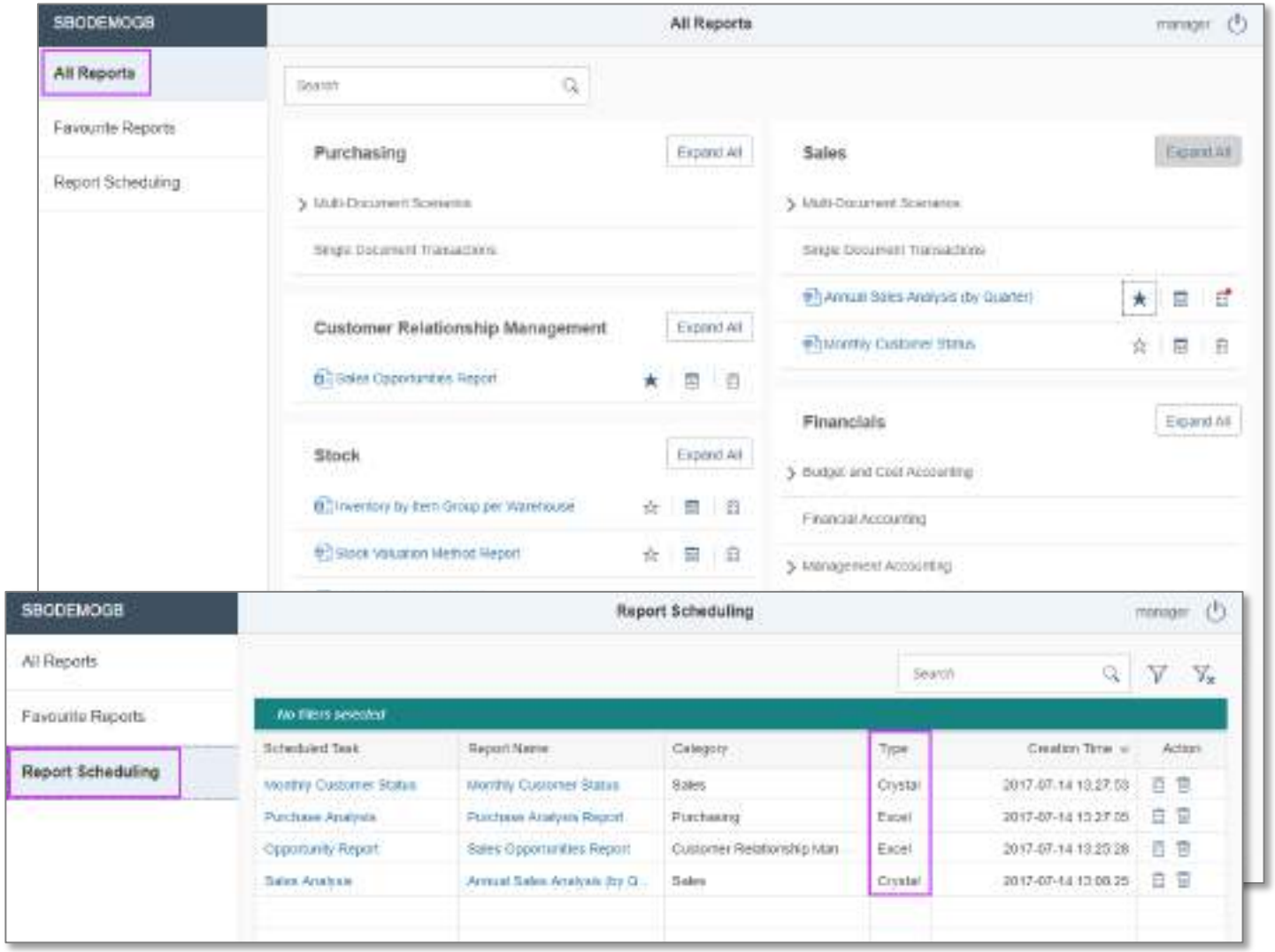

Fonctionnalités

- Possibilité de publier et partager des documents via Analytical Portal pour:
  - Les états Crystal
  - Les exports MS Excel
- Accès à Analytical Portal via Google Chrome grâce à l'URL suivante: https://*<hana-server>*:*<Port>*/Portal
- Possibilité d'accéder à Analytical Portal pour tout utilisateur selon ses droits sur chacun des états.
- Les documents autorisés peuvent être téléchargés ou sauvegardés sous différents formats:
  - MS Excel – PDF, Excel ou HTML
  - Etats Crystal – PDF
- Il n'est pas nécessaire d'installer le client SAP Business One ou MS Excel pour l'utilisateur final.
- Les documents sont visibles sur diverses plateformes, comme un client Web ou une application mobile.
- Disponible pour les utilisateurs On Premise et On Demand.

© 2017 SAP SE or an SAP affiliate company. All rights reserved. I CONFIDENTIAL

Analytical Portal (2/2)

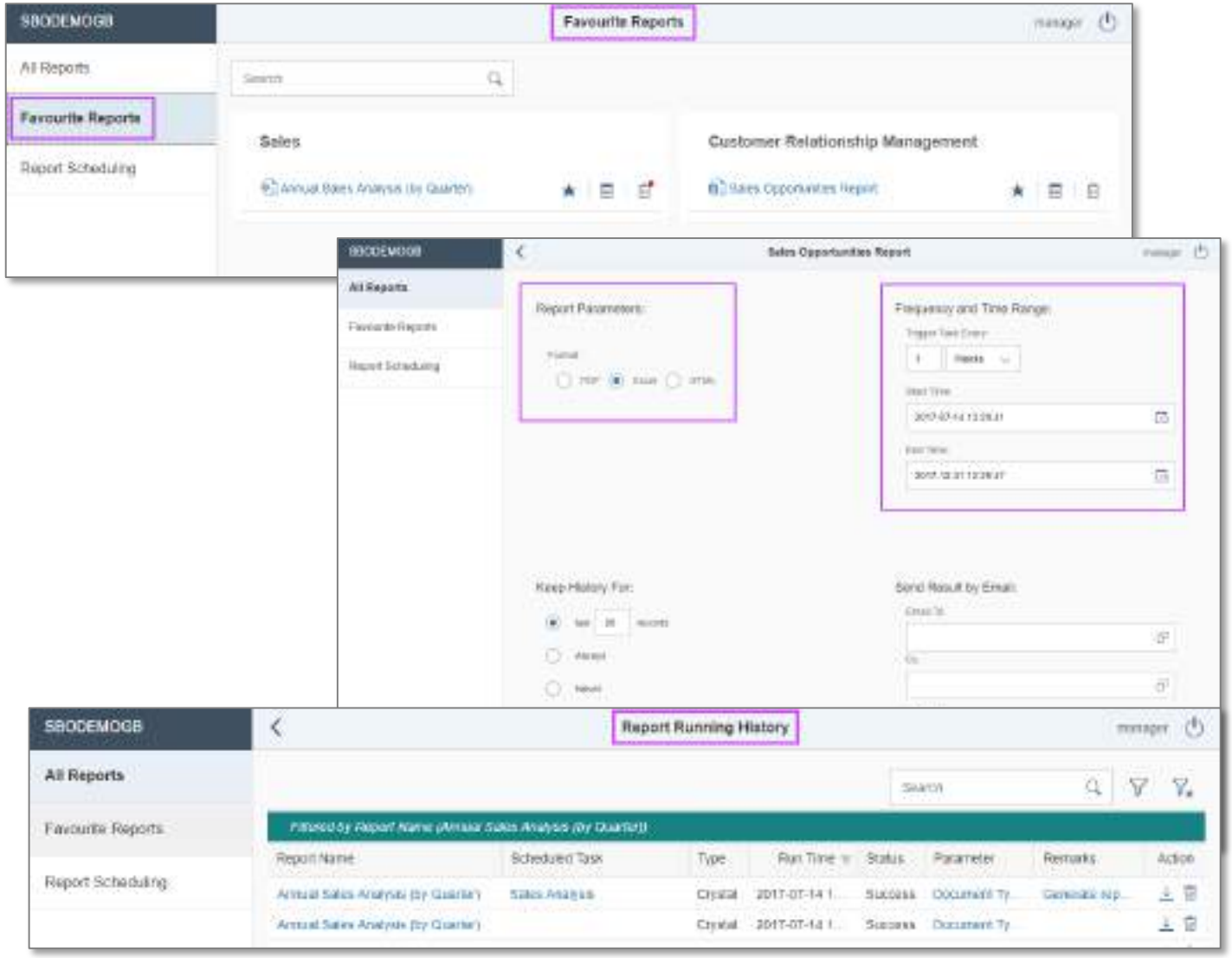

Fonctionnalités

- Un onglet Rapports Favoris apparaît dès qu'un premier rapport est marqué comme favori.
- Les documents peuvent être téléchargés ou planifiés (jour/semaine/mois) et envoyés par e-mail.
- L'exécution des rapports (manuel ou planifié) est enregistrée dans un historique:
  - Nom du rapport, date d'exécution, statut….
  - Le résultat est consultable.
  - Il est possible de configurer le nombre maximum de résultats disponibles pour chaque rapport planifié.

Avantages

- Fournit une vue d'ensemble des rapports planifiés et de l'historique des données.
- Les documents peuvent être planifiés et sont disponibles sur différents supports.

© 2017 SAP SE or an SAP affiliate company. All rights reserved. I CONFIDENTIAL

Nouveau modèle de Cockpit 1/2

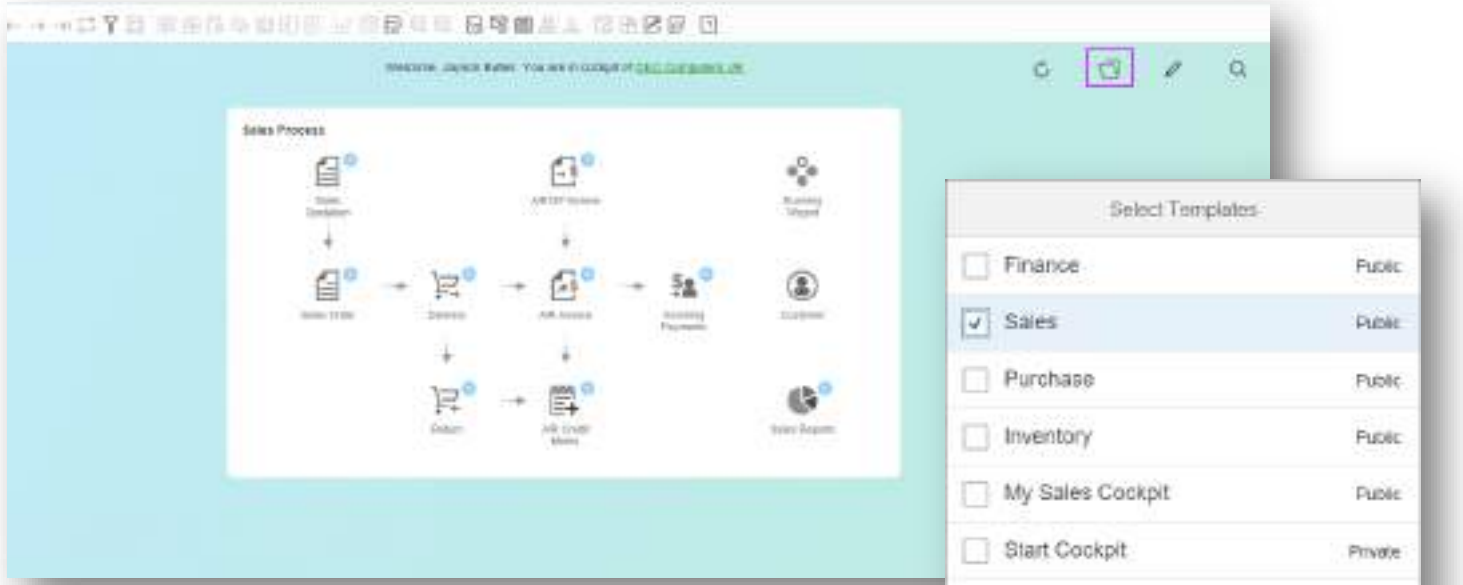

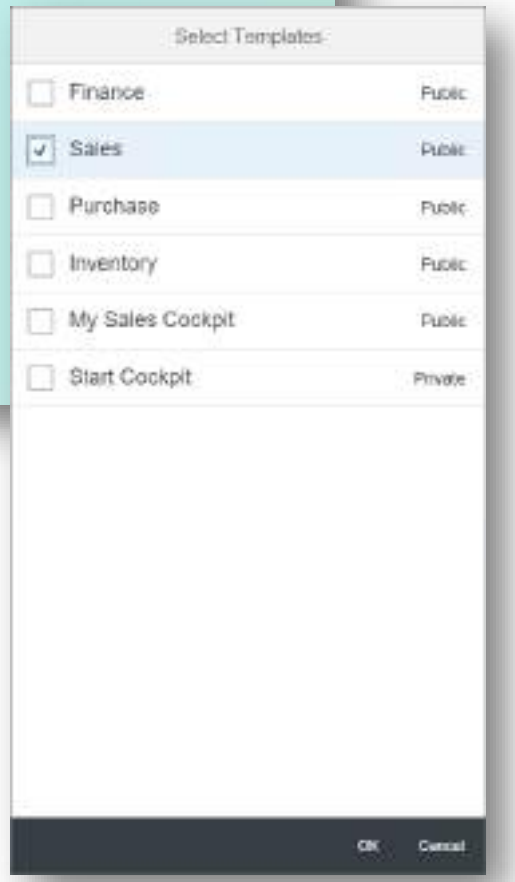

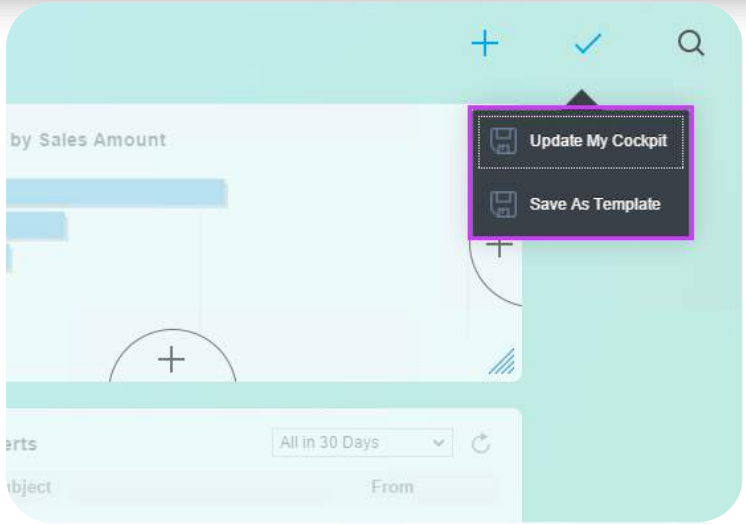

Fonctionnalités

- Un nouveau modèle de Cockpit est disponible pour la Finance, les Ventes, les Achats et le Stock.
- Les utilisateurs peuvent créer leurs propres modèles et les définir comme Publics.
- Sélection des modèles existants via le bouton ‘Sélectionner Modèles’.
- Choix du modèle à afficher.

Avantages

- Possibilité de personnaliser la vue du Cockpit.
- Plus de flexibilité.
- Création de vues différentes en fonction des rôles des utilisateurs ou pour les besoins de tests.

© 2017 SAP SE or an SAP affiliate company. All rights reserved. I CONFIDENTIAL

Nouveau Modèle de Cockpit 2/2

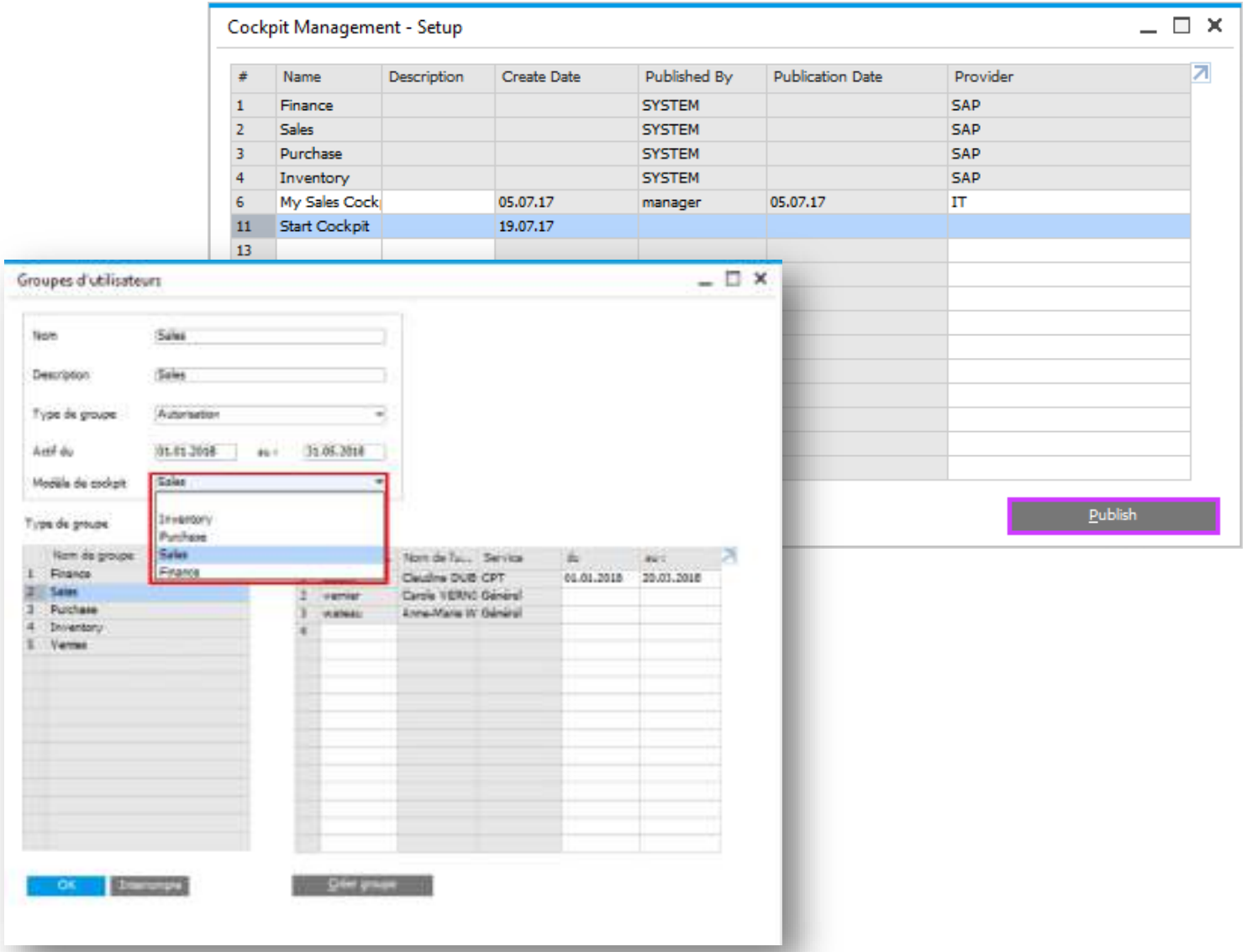

Fonctionnalités

- Les modèles nouvellement créés peuvent être publiés pour tous les utilisateurs.
- Cette fonctionnalité est soumise à une autorisation utilisateur spécifique.
- Les modèles de Cockpit peuvent être assignés à un groupe d'utilisateur spécifique par un 'Power User'.
- Un modèle de Cockpit par défaut est disponible pour chaque Groupe d'Utilisateurs.
- Un seule modèle peut être appliqué à un Groupe donné.

Avantages

- Possibilité de créer des vues différentes.
- Gestion centralisée des modèles et de leur affectation.

© 2017 SAP SE or an SAP affiliate company. All rights reserved. I CONFIDENTIAL

Pervasive Analytics Dashboard Designer

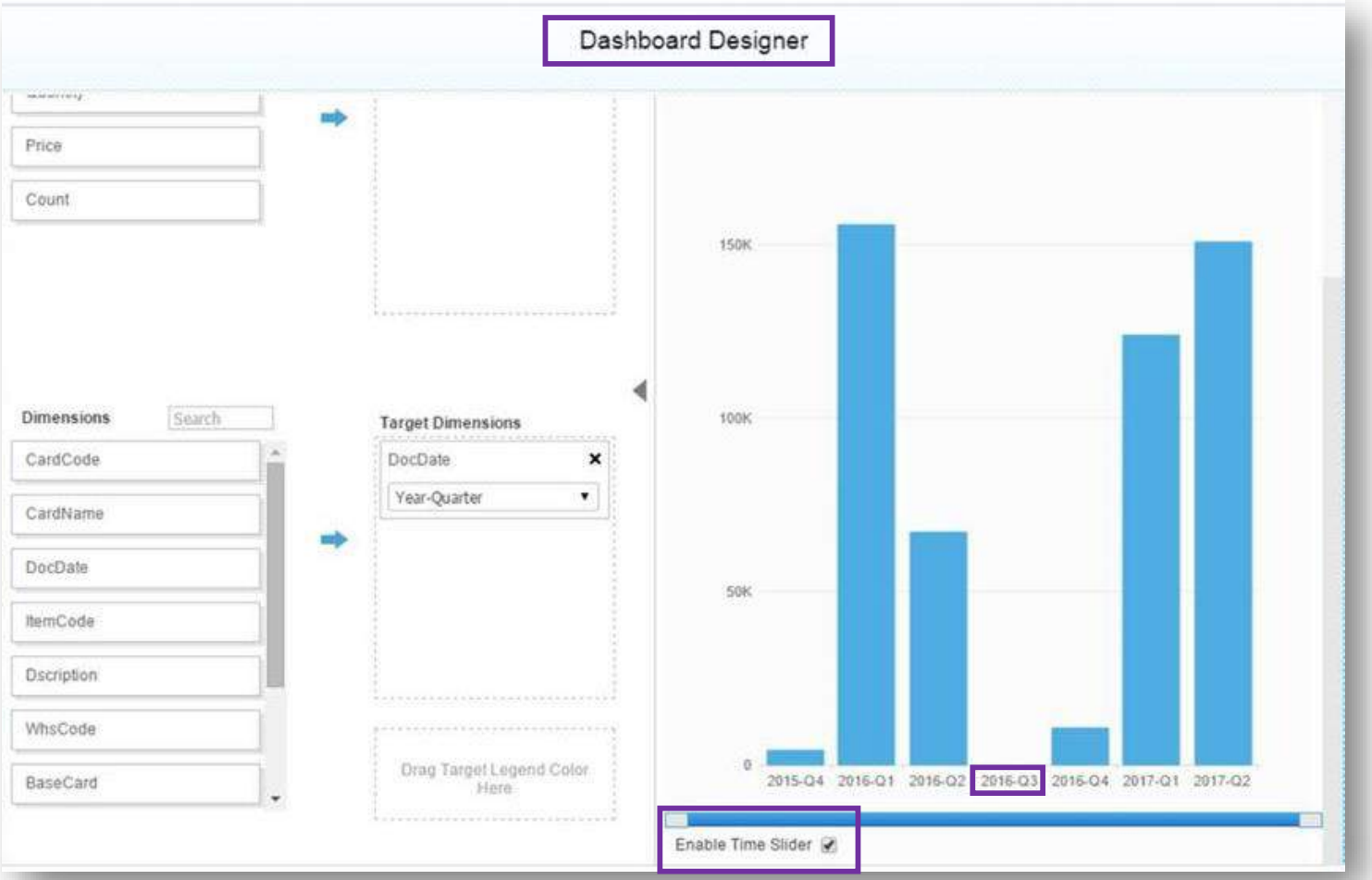

Fonctionnalités

- L'utilisateur peut activer la fonction 'Time Slider'.
- Une fois la fonction activée les tableaux de bord affichent les colonnes vides s'il n'y a pas de données correspondant à la période.

Avantages

- Toutes les unités de temps (jour, semaine, mois, année etc.) sont affichées dans les tableaux de bord.
- Fournit une vue d'ensemble de toute la plage de dates sélectionnées, y compris les périodes sans données.

© 2017 SAP SE or an SAP affiliate company. All rights reserved. I CUSTOMER

Platform | Extensibility

SAP Business One 9.3

Gestion des Workflows via outil Web

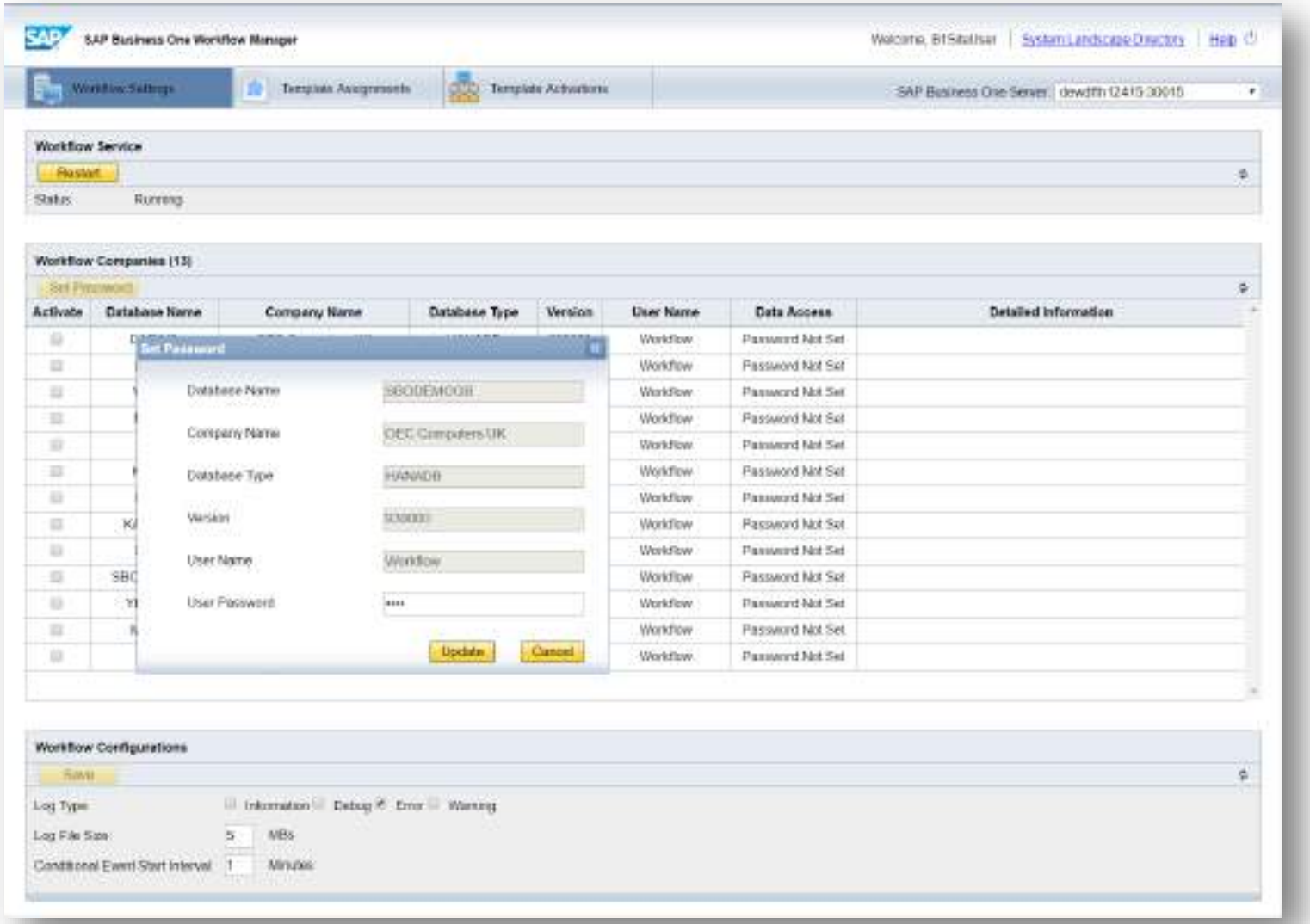

Fonctionnalités

- Gestion via outil Web.
- Performances améliorées (temps de réponse) et meilleure stabilité.

Avantages

- Configuration du System Landscape Directory centralisée et unifiée.

© 2017 SAP SE or an SAP affiliate company. All rights reserved. I CUSTOMER

Configuration e-mail par Société

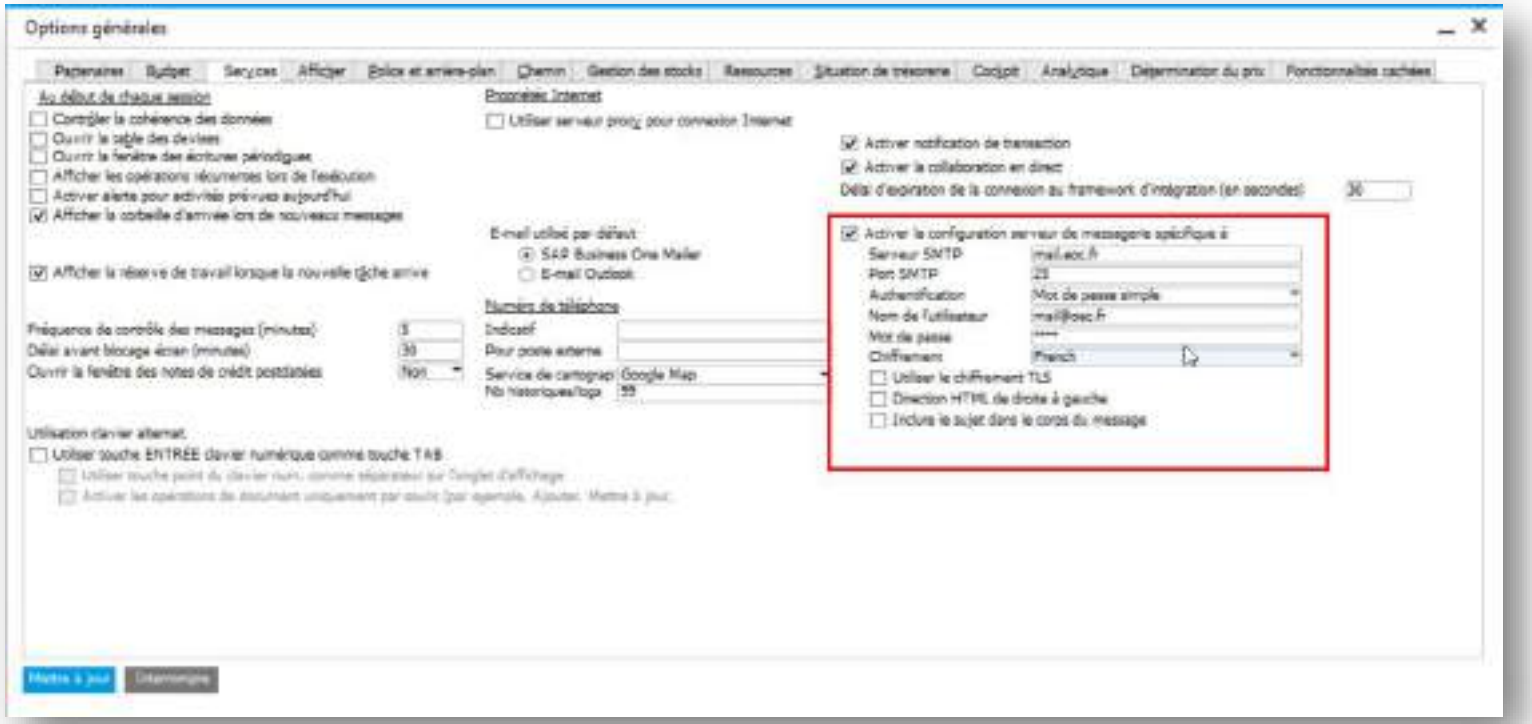

Fonctionnalités

- Permet la configuration e-mail spécifique par Société (cas cloud public).
- Possibilité de passer de la configuration Globale à la configuration Société selon les besoins.

Avantages

- Chaque Tenant peut configurer son propre serveur e-mail dans l'offre SAP Business One Cloud.

© 2017 SAP SE or an SAP affiliate company. All rights reserved. I CUSTOMER

Amélioration de l'Interface du Gestionnaire de Requêtes

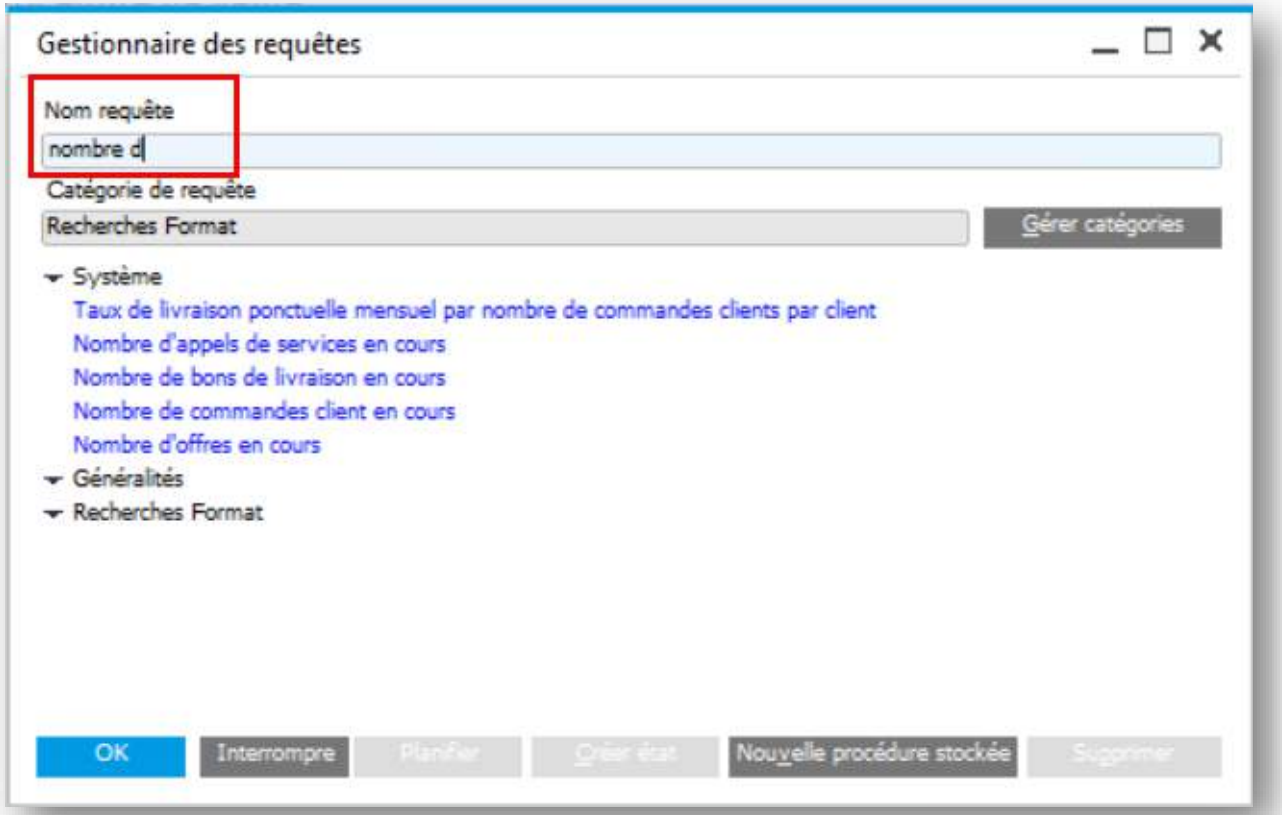

Fonctionnalités

- Fonction de recherche par nom de la requête.
- Possibilité d'ajuster la fenêtre du Gestionnaire de Requêtes à son écran.

Avantages

- Accès plus rapide aux requêtes.
- Vue complète des requêtes et répertoires ayant un nom long.

© 2017 SAP SE or an SAP affiliate company. All rights reserved. I CUSTOMER

Platform | Extensibility

Fonctionnalités	Description
Amélioration EFM	Conversion du C# à JAVA pour le rendre disponible sous Linux.
SAP Business One Studio	SAP Business One Studio supporte Visual Studio 2015 et TFS (Team Foundation Server) 2015.
X-App Supporte SSO pour Service Layer	X-Apps peut appeler le Service Layer sans que l'utilisateur final ait besoin de se reconnecter.
Amélioration UI-API Lost Focus-Get Focus	Amélioration des performances des grilles lors de la mise à jour des champs calculés.
Support de la méthode XML pour SAPbouiCOM.DBDataSource	Récupération et manipulation rapide des données sur DBDataSource.
Service Layer as a Service	Un nouveau service de la plateforme Service Layer expose les vues du Semantic Layer au format OData.
Identification de login optimisée	Méthode de connexion optimisée

© 2017 SAP SE or an SAP affiliate company. All rights reserved. I CUSTOMER

Lifecycle Management

SAP Business One 9.3

Déploiement Centralisé

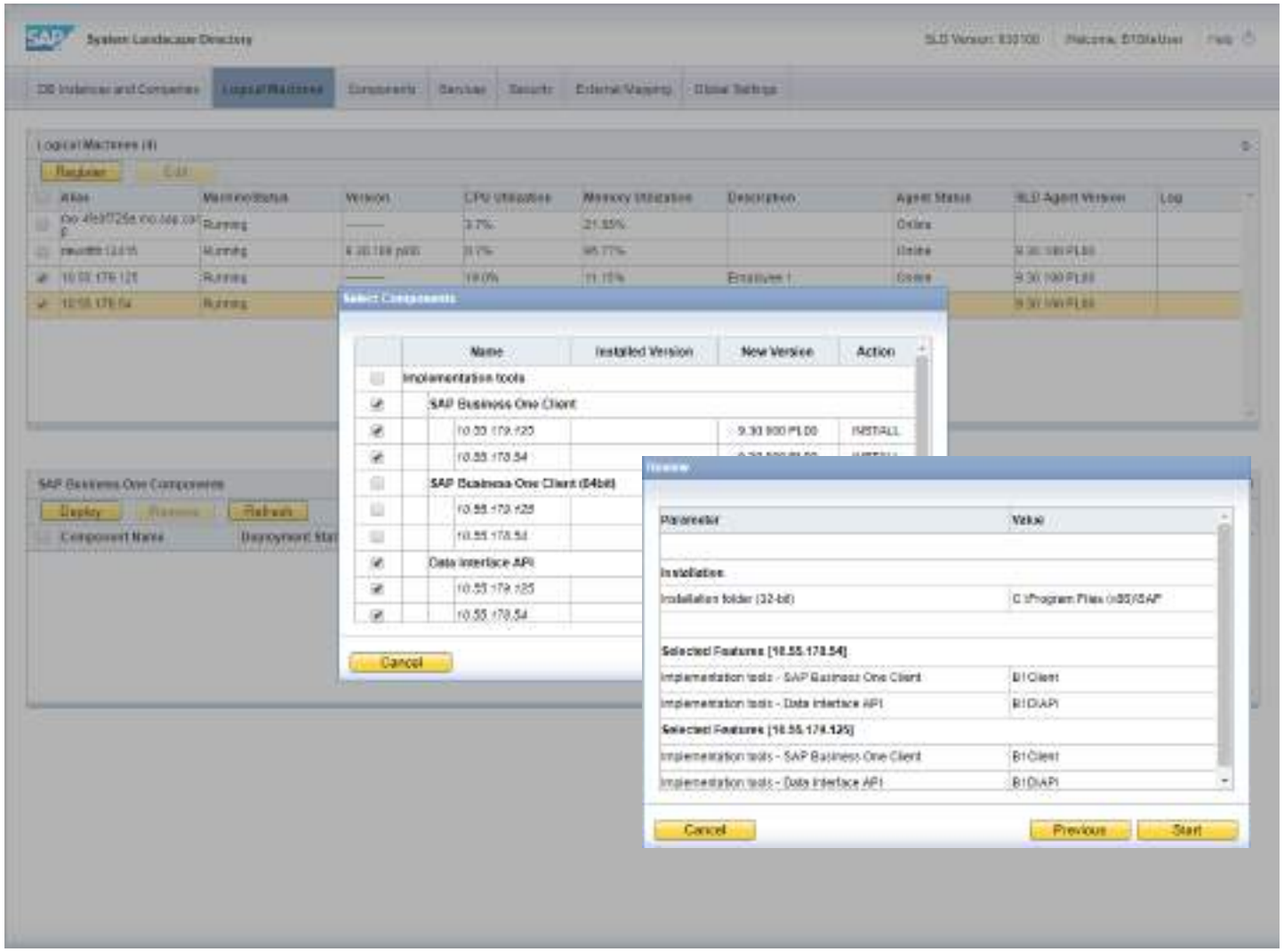

Fonctionnalités

- Enregistrement des machines MS Windows et SUSE Linux de la société
- Installation et utilisation à distance du SLD Agent pour les opérations suivantes:
  - Création du Server Repository (SBO-COMMON)
  - Installation du client SAP Business One
  - Ajout de bases de Démo
  - Mise à jour des bases SAP Business One

Avantages

- Clareté et gestion directe de l'environnement logiciel.
- Gain de temps sur les tâches d'implémentation.

© 2017 SAP SE or an SAP affiliate company. All rights reserved. I CUSTOMER

Rapport d'Incident depuis l'Ecran B1

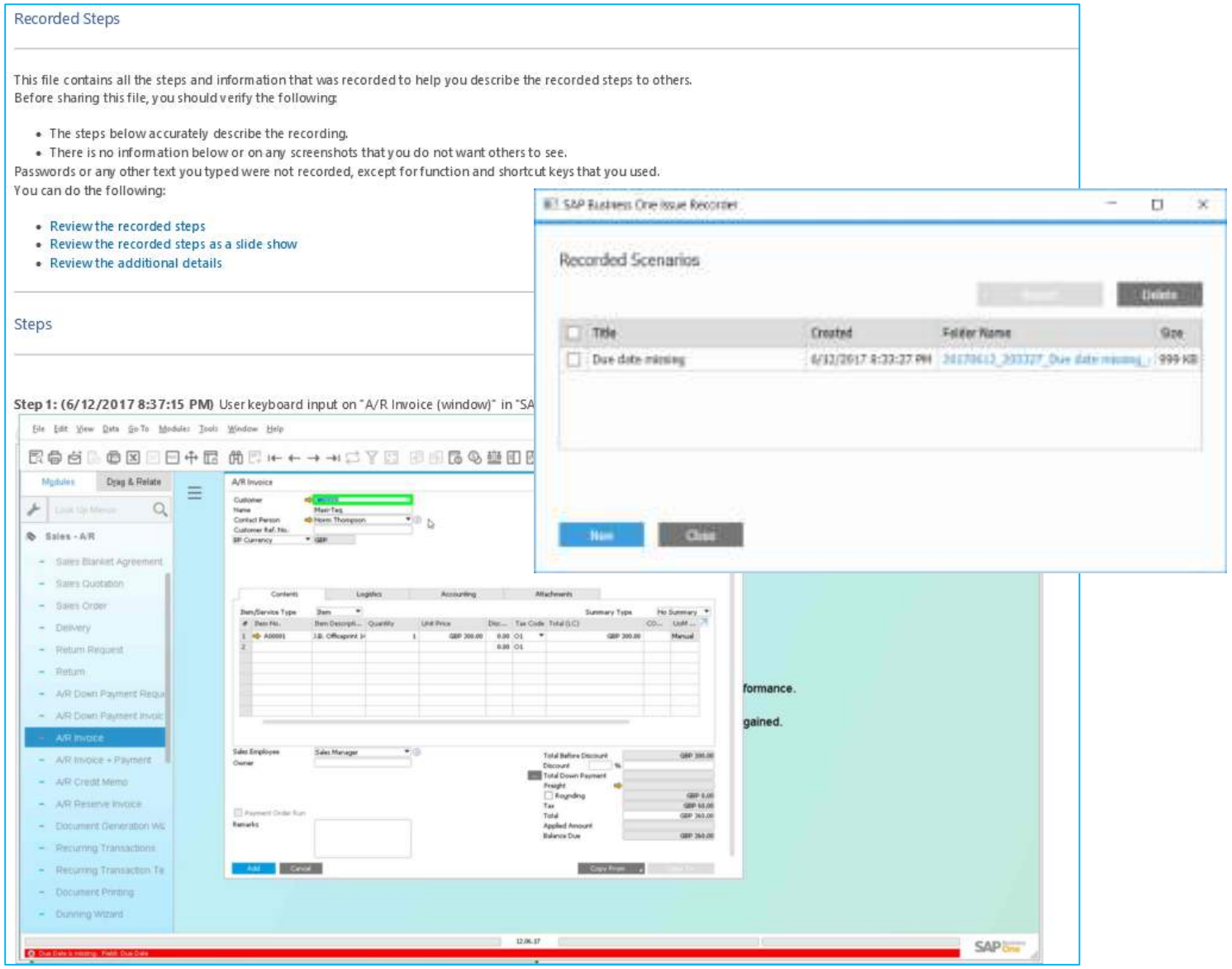

Fonctionnalités

- Possibilité de générer un enregistrement d'un incident survenant dans le client SAP Business One
- L'enregistrement fournit sous forme de fichier un visuel avec description des étapes menant à l'incident.
- Génération par le Remote Support Platform d'un rapport E-mail incluant la description du problème et le chemin du fichier vers le Partner WebDAV.

Avantages

- Fournit une description fidèle du problème au partenaire SAP.
- Permet de partager le problème en interne afin d'obtenir l'aide de ses collègues.

© 2017 SAP SE or an SAP affiliate company. All rights reserved. I CUSTOMER

Remote Support Platform 3.2

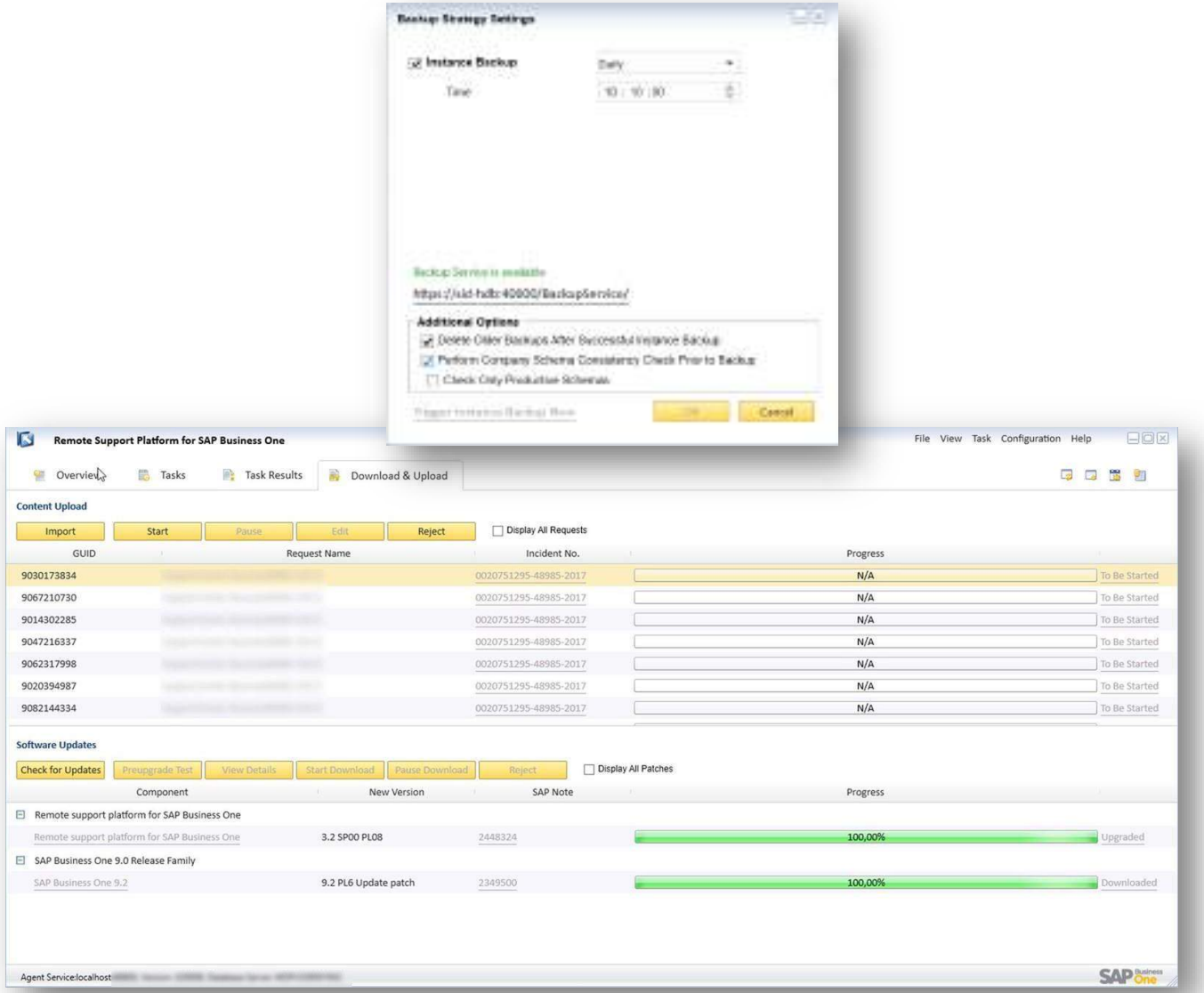

Fonctionnalités

- Vérification de l'intégrité du schéma de la base systématique lors des backups.
  - La tâche 2315090 du RSP lance une vérification de l'intégrité du schéma comme décrit dans la SAP Note 2116157.
  - Uniquement sur base de Production.
  - Notification e-mail lors des changements de statut.
- Accès simplifié aux enregistrements GoToAssist via le processus Content Upload Requests (CUR).
  - Plus besoin d'envoyer un e-mail pour recevoir une clef de cryptage.

Avantages

- Intégrité de la base de donnée vérifiée systématiquement lors des backups
- Support plus rapide et plus efficace.

Note: A partir de la version SAP Business One 9.3, le numéro de version du RSP n'est plus lié à celle de SAP Business One afin de permettre une livraison des patchs RSP en adéquation avec les besoins de mise à jour.

© 2017 SAP SE or an SAP affiliate company. All rights reserved. I I CONFIDENTIAL: RELEASED FOR PARTNERS

Merci de votre attention

Division SAP Global SME I Services de lancement

Run Simple